

# 미집행 도시계획시설 단계별 집행계획에 대한 의견청취

|          |      |
|----------|------|
| 의안<br>번호 | 6522 |
|----------|------|

제출년월일 : 2022. 10.

제출자 : 대구광역시장  
(도시주택국장)

## 1. 제출근거 및 사유

- 근거 : 「국토의 계획 및 이용에 관한 법률」 제85조 및 같은법 시행령 제95조
- 사유 : 미집행 도시계획시설의 단계별 집행계획에 대하여 시의회 의견을 청취하고자 함.

## 2. 주요내용

- 도시계획시설 현황

| 구분        | 개소    | 면적<br>(천㎡) | 집행    |            |       | 미집행 |            |     |
|-----------|-------|------------|-------|------------|-------|-----|------------|-----|
|           |       |            | 개소    | 면적<br>(천㎡) | %     | 개소  | 면적<br>(천㎡) | %   |
| 계         | 1,345 | 77,437     | 1,323 | 76,667     | 99.0  | 22  | 770        | 1.0 |
| 교통시설      | 778   | 35,159     | 765   | 35,038     | 99.7  | 13  | 121        | 0.3 |
| 공간시설      | 222   | 23,395     | 216   | 22,811     | 97.5  | 6   | 584        | 2.5 |
| 유통·공급시설   | 146   | 3,894      | 146   | 3,894      | 100.0 | -   | -          | -   |
| 공공문화·체육시설 | 121   | 6,996      | 118   | 6,931      | 99.1  | 3   | 65         | 0.9 |
| 방재시설      | 59    | 5,127      | 59    | 5,127      | 100.0 | -   | -          | -   |
| 보건위생시설    | 2     | 42         | 2     | 42         | 100.0 | -   | -          | -   |
| 환경기초시설    | 17    | 2,824      | 17    | 2,824      | 100.0 | -   | -          | -   |

※ 구·군 관리시설 제외

## ○ 단계별 집행계획(안)

| 구 분          |      |     | 합 계 |             |             | 단계별 사업비        |             |             |            |             |             |
|--------------|------|-----|-----|-------------|-------------|----------------|-------------|-------------|------------|-------------|-------------|
|              |      |     |     |             |             | 1단계(2023~2025) |             |             | 2단계(2026~) |             |             |
|              |      |     | 개 소 | 면 적<br>(천㎡) | 금 액<br>(억원) | 개소             | 면 적<br>(천㎡) | 금 액<br>(억원) | 개소         | 면 적<br>(천㎡) | 금 액<br>(억원) |
| 총 계          |      |     | 22  | 770         | 4,170       | 2              | 47          | 1,065       | 20(1)      | 723         | 3,105       |
| 집행방식별<br>사업비 | 재정적  | 계   | 11  | 670         | 2,726       | 2              | 47          | 1,065       | 9          | 623         | 1,661       |
|              |      | 도 로 | 5   | 72          | 686         | -              | -           | -           | 5          | 72          | 686         |
|              |      | 광 장 | 1   | 67          | 250         | -              | -           | -           | 1          | 66          | 250         |
|              |      | 공 원 | 2   | 466         | 707         | 1              | 32          | 422         | 1(1)       | 434         | 285         |
|              |      | 학교  | 3   | 65          | 1,083       | 1              | 15          | 643         | 2          | 50          | 440         |
|              | 비재정적 | 계   | 11  | 100         | 1,444       | -              | -           | -           | 11         | 100         | 1,444       |
|              |      | 도로  | 8   | 49          | 946         | -              | -           | -           | 8          | 49          | 946         |
|              |      | 공원  | 3   | 51          | 498         | -              | -           | -           | 3          | 51          | 498         |

※ ( )는 1단계와 중복 개소 수

## 3. 참고사항

## ○ 보고 및 처리절차

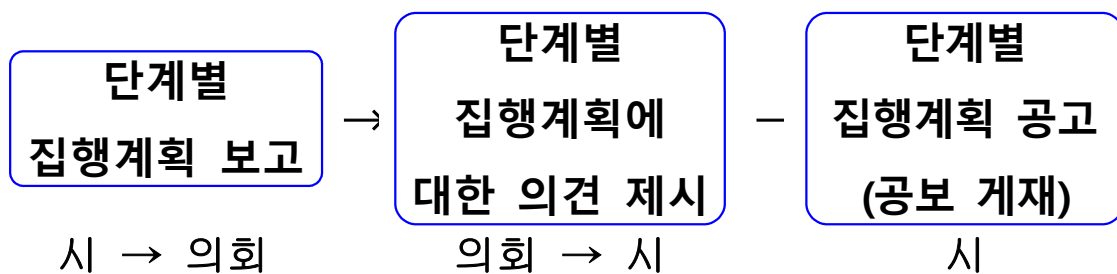

□ 붙임 : 2023년 미집행 도시계획시설 단계별 집행계획(안) 조서

대구광역시 미집행 도시계획시설 단계별집행계획

1.교통시설(도로)

(단위 : ㎡, 백만원)

| 미집행 구간 단계별 사업비(2023~2032) |  |          |             |                    |         |        |         |     |        |        |         |      |      |        |      |      | 실종<br>시기 |     |         |      |
|---------------------------|--|----------|-------------|--------------------|---------|--------|---------|-----|--------|--------|---------|------|------|--------|------|------|----------|-----|---------|------|
| 집행영역별 사업비                 |  |          |             |                    |         |        |         |     |        |        | 단계별 사업비 |      |      |        |      |      |          |     |         |      |
| 시설명                       | 구간 및 위치  | 우선<br>순위 | 사업기간        | 사업개요               | 총사업비    | 집행 사업비 | 재정적     |     |        |        |         | 비재정적 |      | 1단계    |      |      |          | 2단계 |         |      |
|                           |  |          |             |                    |         |        | 총계      | 지양비 |        |        | 공기업     | 민간투자 | 공공기여 | '23년   | '24년 | '25년 |          | 2단계 |         |      |
|                           |  |          |             |                    |         |        |         | 국비  | 소계     | 시비     |         |      |      |        |      |      |          | 지양채 | '26년    | '27년 |
|                           |  |          |             |                    |         |        |         |     |        |        |         |      |      |        |      |      |          |     |         |      |
| 계                         |  |          |             |                    | 163,180 | -      | 163,180 | -   | 68,561 | 66,961 | 1,600   | -    | -    | 94,619 | -    | -    | -        | -   | 163,180 |      |
| 대로1-74                    | 북구 학정동<br>567-3단지<br>~<br>북구 학정동<br>대로2-35호선   | 1        | 2028년<br>이후 | B=35m<br>L=369m    | 24,999  | -      | 24,999  | -   | -      | -      | -       | -    | -    | 24,999 | -    | -    | -        | -   | 24,999  | 2033 |
| 중로1-275                   | 북구 학정동<br>대로1-11호선<br>~<br>북구 학정동<br>대로2-35호선  | 2        | 2028년<br>이후 | B=10-20m<br>L=249m | 3,754   | -      | 3,754   | -   | -      | -      | -       | -    | -    | 3,754  | -    | -    | -        | -   | 3,754   | 2025 |
| 중로1-345                   | 북구 학정동<br>대로2-35호선<br>~<br>북구 용내동<br>중로1-120호선 | 3        | 2028년<br>이후 | B=5-20m<br>L=413m  | 3,405   | -      | 3,405   | -   | -      | -      | -       | -    | -    | 3,405  | -    | -    | -        | -   | 3,405   | 2033 |
| 중로1-346                   | 북구 학정동<br>대로1-74호선<br>~<br>북구 학정동<br>중로2-506호선 | 4        | 2028년<br>이후 | B=20m<br>L=166m    | 8,123   | -      | 8,123   | -   | -      | -      | -       | -    | -    | 8,123  | -    | -    | -        | -   | 8,123   | 2033 |
| 중로1-347                   | 북구 학정동<br>대로1-74호선<br>~<br>북구 학정동<br>중로1-183호선 | 5        | 2028년<br>이후 | B=20m<br>L=635m    | 23,625  | -      | 23,625  | -   | -      | -      | -       | -    | -    | 23,625 | -    | -    | -        | -   | 23,625  | 2033 |
| 중로1-348                   | 북구 학정동<br>대로2-35호선<br>~<br>북구 학정동<br>중로1-347호선 | 6        | 2028년<br>이후 | B=20m<br>L=226m    | 8,775   | -      | 8,775   | -   | -      | -      | -       | -    | -    | 8,775  | -    | -    | -        | -   | 8,775   | 2033 |
| 중로1-349                   | 북구 학정동<br>대로1-11호선<br>~<br>북구 학정동<br>중로1-347호선 | 7        | 2028년<br>이후 | B=20m<br>L=244m    | 11,359  | -      | 11,359  | -   | -      | -      | -       | -    | -    | 11,359 | -    | -    | -        | -   | 11,359  | 2033 |





대구광역시 미집행 도시계획시설 단계별집행계획

3. 공간시설(공원)

| (단위 : 천, 백만원)             |                             |          |             |            |         |        |    |        |        |        |     |         |        |      |        |        |       |      |         |          |  |  |       |  |       |  |  |     |  |  |
|---------------------------|-----------------------------|----------|-------------|------------|---------|--------|----|--------|--------|--------|-----|---------|--------|------|--------|--------|-------|------|---------|----------|--|--|-------|--|-------|--|--|-----|--|--|
| 미집행 구간 단계별 사업비(2023~2032) |                             |          |             |            |         |        |    |        |        |        |     | 단계별 사업비 |        |      |        |        |       |      |         |          |  |  |       |  |       |  |  |     |  |  |
| 집행형식별 사업비                 |                             |          |             |            |         |        |    |        |        |        |     |         |        |      |        |        |       |      |         |          |  |  |       |  |       |  |  |     |  |  |
| 총계                        |                             |          |             |            |         |        |    |        |        |        |     |         |        |      |        |        |       |      |         | 비재정력     |  |  | 1단계   |  |       |  |  | 2단계 |  |  |
|                           |                             |          |             |            |         |        |    |        |        |        |     |         |        |      |        |        |       |      |         |          |  |  | 2-1단계 |  | 2-2단계 |  |  |     |  |  |
| 시설명                       | 구간 및 위치                     | 유치<br>순위 | 사업기간        | 사업개요       | 총사업비    | 집행 사업비 | 국비 | 소재     | 지원비    | 지원채    | 공기업 | 민간투자    | 공공기여   | '23년 | '24년   | '25년   | '26년  | '27년 | '28년 이후 | 실종<br>시기 |  |  |       |  |       |  |  |     |  |  |
| 계                         |                             |          |             |            | 141,880 | 21,403 |    | 70,697 | 58,697 | 12,000 | -   | -       | 49,780 | 200  | 28,000 | 14,000 | 5,800 | -    | 72,477  |          |  |  |       |  |       |  |  |     |  |  |
| 수법공원                      | 달서구 도원동<br>872번지 일원         | 1        | 2023~2026   | A=31,855㎡  | 52,100  | 4,100  |    | 48,000 | 36,000 | 12,000 | -   | -       | -      | 200  | 28,000 | 14,000 | 5,800 | -    | -       | 2025     |  |  |       |  |       |  |  |     |  |  |
| 영국체육공원                    | 달성군 화원읍<br>영국리 산1-1번지<br>일원 | 2        | 2828년<br>이후 | A=431,743㎡ | 40,000  | 17,303 |    | 22,697 | 22,697 | -      | -   | -       | -      | -    | -      | -      | -     | -    | 22,697  | 2028     |  |  |       |  |       |  |  |     |  |  |
| 화정1공원                     | 북구 동호동<br>189번지 일원          | 3        | 2828년<br>이후 | A=31,069㎡  | 30,600  | -      |    | -      | -      | -      | -   | -       | 30,600 | -    | -      | -      | -     | -    | 30,600  | 2033     |  |  |       |  |       |  |  |     |  |  |
| 화정2공원                     | 북구 화정동<br>660번지 일원          | 4        | 2828년<br>이후 | A=12,454㎡  | 10,600  | -      |    | -      | -      | -      | -   | -       | 10,600 | -    | -      | -      | -     | -    | 10,600  | 2033     |  |  |       |  |       |  |  |     |  |  |
| 화정3공원                     | 북구 화정동<br>859-3번지 일원        | 5        | 2828년<br>이후 | A=7,000㎡   | 8,580   | -      |    | -      | -      | -      | -   | -       | 8,580  | -    | -      | -      | -     | -    | 8,580   | 2033     |  |  |       |  |       |  |  |     |  |  |

(단위 : ㎡, 백만원)

(臣等：等，等臣等)

[illegible]



# 위 치 도

동구 1개소(광장1), 북구 12개소(도로7, 공원3, 학교2)

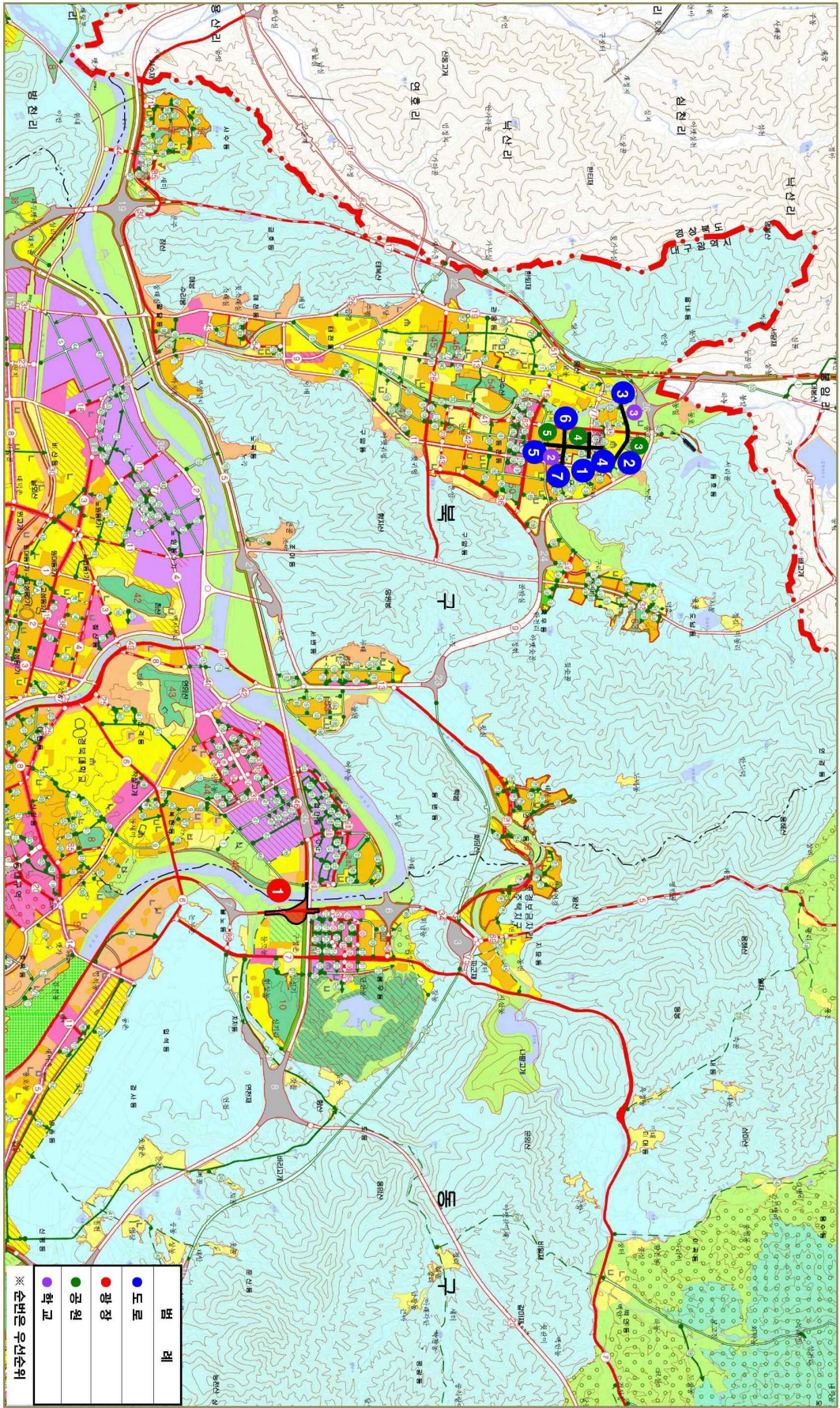



# 위 치 도

수성구 1개소(도로1)

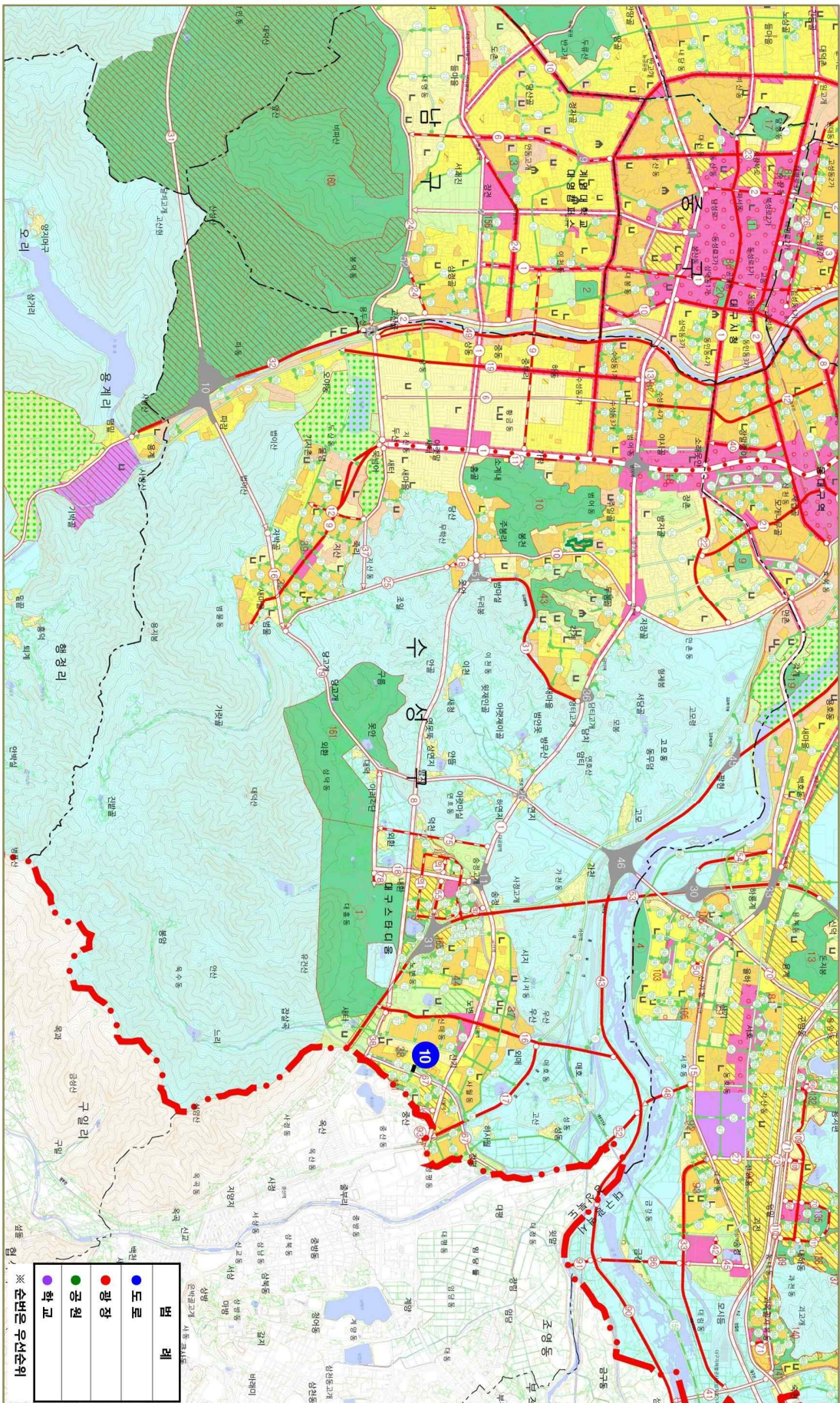



**달서구 5개소(도로3, 공원1, 학교1)**

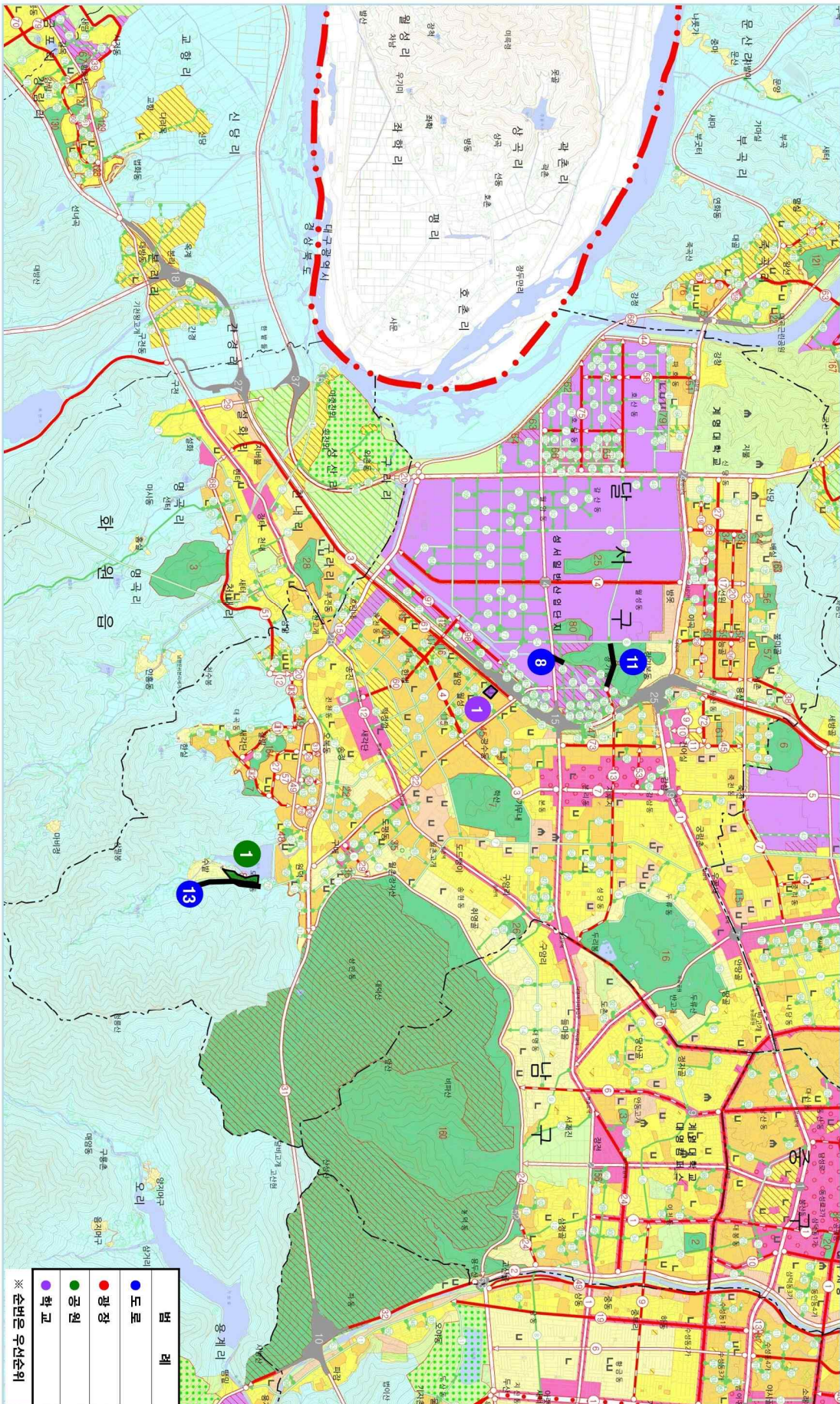



# 위 치 도

달성군 3개소(도로2, 공원1)

