

장기미집행 도시계획시설 현황 및 단계별 집행계획 의견청취

의안 번호	5585
----------	------

제출년월일 : 2019. 10.

제 출 자 : 대구광역시장
(도시재창조국장)

1. 제출근거 및 사유

- 근거 : 「국토의 계획 및 이용에 관한 법률」 제48조 및 제85조, 같은법 시행령 제42조 및 제95조
- 사유 : 도시계획시설결정 고시일부터 10년 이내에 사업이 시행되지 않은 장기미집행 도시계획시설의 현황 및 단계별 집행계획 등에 대하여 「국토의 계획 및 이용에 관한 법률」 제48조 및 제85조, 같은법 시행령 제42조 및 95조에 따라 시의회에 보고하고, 의회의 의견을 청취하고자 함.

2. 주요내용

○ 도시계획시설 현황

구 분	개 소	면 적 (천㎡)	집 행			미집행		
			개소	면적 (천㎡)	%	개소	면적 (천㎡)	%
계	1,335	94,982	1,152	73,214	77.1	183	21,768	22.9
교통시설	775	41,614	653	36,431	87.5	122	5,183	12.5
공간시설	230	34,528	172	18,008	52.2	58	16,520	47.8
유통·공급시설	134	3,892	134	3,892	100.0	-	-	-
공공문화·체육시설	120	6,963	117	6,898	99.1	3	65	0.9
방재시설	57	5,119	57	5,119	100.0	-	-	-
보건위생시설	2	42	2	42	100.0	-	-	-
환경기초시설	17	2,824	17	2,824	100.0	-	-	-

※ 구·군 관리시설 제외

○ 장기미집행 도시계획시설 현황(10년미만 포함)

구 분	개 소	면 적 (천㎡)	10년 미만		10년 이상 (장기미집행)		비 고
			개소	면적 (천㎡)	개소	면적 (천㎡)	
계	183	21,768	18	214	165	21,554	
도 로	122	5,183	11	70	111	5,113	폭 20m 이상
광 장	10	638	1	33	9	605	교통광장
공 원	43	11,904	4	61	39	11,843	근린·체육공원
유 원 지	5	3,978	-	-	5	3,978	
학 교	3	65	2	50	1	15	고등학교

※ 장기미집행 도시계획시설 세부조서 : 붙임

○ 2020년 미집행 도시계획시설 단계별 집행계획

구 분	개 소	1 단계 (2020~2022년)	2 단계 (2023년 이후)	비 고
계	73	56	34(17)	※ ()는 1단계와 중복 개소수
도 로	37	28	23(14)	
광 장	2	2	1(1)	
공 원	29	24	7(2)	
유 원 지	2	2	-	
학 교	3	-	3(-)	

※ 2020년 미집행 도시계획시설 단계별 집행계획 조서 : 붙임

3. 참고사항

○ 보고 및 처리절차



- 붙임 1. 장기미집행 도시계획시설 세부조서(10년미만 포함)
2. 2020년 미집행 도시계획시설 단계별 집행계획 조서

1. 장기미집행 도시계획시설 세부조서(10년미만 포함)

○ 도로 : 122개 노선, B=3~137m, L=222.1km

연번	시 설 명	위 치	규 모	시 설 결정일	단 계 별 집행계획	해 제 에 관한의견
	소 계	122개 노선	B=3~137m L=222.1km			
1	광로2-8호선	수성구 황금동~ 노변동	B=35~67m L=2,578m	1987.05.18	-	‘20. 7. 1. 실효
2	광로2-15호선	달성군 화원읍~ 달서구 상인동	B=15m L=788m	1937.03.23	-	‘20. 7. 1. 실효
3	광로2-21호선	달성군 유가읍	B=50m L=636m	1999.04.20	-	‘20. 7. 1. 실효
4	광로3-1호선	수성구 황금동~ 달서구 호림동	B=40~54m L=1,274m	1965.02.02	1단계	‘20. 7. 1. 실효(부분)
5	광로3-14호선	달성군 현풍읍~ 구지면	B=10~40m L=6,875m	1979.09.29	-	‘20. 7. 1. 실효
6	광로3-17호선	달성군 구지면~ 현풍읍	B=40m L=2,014m	1999.04.20	1, 2단계	존치
7	광로3-18호선	달성군 화원읍~ 논공읍 위천리	B=40~137m L=16,300m	1965.02.02	-	‘20. 7. 1. 실효
8	광로3-19호선	달성군 현풍읍~ 구지면	B=4m L=290m	1999.04.20	-	‘20. 7. 1. 실효
9	대로1-9호선	북 구 태전동~ 노원동	B=3~15m L=593m	1974.06.15	-	‘20. 7. 1. 실효
10	대로1-12호선	남 구 대명동~ 달성군 현풍읍	B=5~35m L=6,894m	1969.10.06	-	‘20. 7. 1. 실효
11	대로1-20호선	달성군 화원읍	B=23m L=400m	1974.06.15	-	‘20. 7. 1. 실효
12	대로1-21호선	달성군 다사읍~ 하빈면	B=10~15m L=9,880m	1974.06.15	-	‘20. 7. 1. 실효
13	대로1-25호선	수성구 황금동~ 범물동	B=10m L=2,573m	1965.02.02	-	‘20. 7. 1. 실효
14	대로1-26호선	북 구 태전동~ 서 구 이현동	B=35m L=794m	1974.06.15	-	‘20. 7. 1. 실효
15	대로1-29호선	달성군 화원읍	B=10~35m L=875m	1987.05.09	-	‘20. 7. 1. 실효
16	대로1-30호선	서 구 원대동~ 달성군 다사읍	B=5~35m L=6,078m	1965.02.02	-	‘20. 7. 1. 실효

연번	시 설 명	위 치	규 모	시 설 결정일	단 계 별 집행계획	해 제 에 관한의견
17	대로1-32호선	북 구 노원동~ 국우동	B=5~38m L=8,819m	1937.03.23	1단계	‘20. 7. 1. 실효(부분)
18	대로1-33호선	달성군 가창면	B=10~15m L=9,178m	1965.02.02	-	‘20. 7. 1. 실효
19	대로1-34호선	동 구 방촌동	B=35m L=207m	1993.10.04	1단계	존치
20	대로1-35호선	서 구 이현동	B=35m L=550m	1965.02.02	1단계	‘20. 7. 1. 실효(부분)
21	대로1-37호선	수성구 두산동~ 지산동	B=15m L=986m	1986.06.26	-	‘20. 7. 1. 실효
22	대로1-39호선	북 구 복현동~ 점단동	B=15m L=236m	1965.02.02	1, 2단계	존치
23	대로1-40호선	북 구 산격동	B=17m L=291m	1965.02.02	-	‘20. 7. 1. 실효
24	대로1-41호선	동 구 사북동~ 대림동	B=35~42m L=964m	1965.02.02	-	‘20. 7. 1. 실효
25	대로1-43호선	북 구 매천동	B=5m L=427m	1987.05.09	-	‘20. 7. 1. 실효
26	대로1-45호선	동 구 괴전동~ 금강동	B=35m L=810m	1993.09.17	-	‘20. 7. 1. 실효
27	대로1-54호선	달성군 논공읍	B=7~15m L=570m	1991.11.06	-	‘20. 7. 1. 실효
28	대로1-55호선	달성군 논공읍	B=35m L=150m	1991.11.26	-	‘20. 7. 1. 실효
29	대로1-56호선	달성군 현풍읍~ 구지면	B=10~17m L=4,336m	1979.09.29	-	‘20. 7. 1. 실효
30	대로1-58호선	달성군 현풍읍	B=23~35m L=1,980m	1999.04.20	-	‘20. 7. 1. 실효
31	대로1-59호선	달성군 현풍읍~ 달성군 구지면	B=35m L=6,850m	1999.04.20	-	‘20. 7. 1. 실효
32	대로1-61호선	달성군 구지면	B=35m L=2,850m	1999.04.20	1, 2단계	‘20. 7. 1. 실효(부분)
33	대로1-67호선	수성구 사월동	B=35m L=482m	1985.09.02	-	‘20. 7. 1. 실효
34	대로1-74호선	북 구 학정동	B=35m L=369m	2013.06.20	1단계	존치
35	대로2-3호선	북 구 노원동~ 대현동	B=30m L=408m	1937.03.23	-	‘20. 7. 1. 실효

연번	시 설 명	위 치	규 모	시 설 결정일	단 계 별 집행계획	해 제 에 관한의견
36	대로2-4호선	달서구 월성동~ 유천동	B=3~6m L=112m	1987.05.09	-	‘20. 7. 1. 실효
37	대로2-8호선	중 구 삼덕동~ 동 구 신암동	B=5~7m L=628m	1937.03.23	-	‘20. 7. 1. 실효
38	대로2-16호선	수성구 매호동~ 노변동	B=30~35m L=750m	1974.06.15	-	‘20. 7. 1. 실효
39	대로2-17호선	수성구 매호동~ 사월동	B=30m L=1,472m	1985.09.02	-	‘20. 7. 1. 실효
40	대로2-18호선	서 구 비산동	B=10m L=362m	1974.06.15	-	‘20. 7. 1. 실효
41	대로2-26호선	북 구 관음동~ 구암동	B=30m L=1,255m	1974.06.15	-	‘20. 7. 1. 실효
42	대로2-33호선	동 구 동호동~ 대림동	B=30m L=2,172m	1993.10.04	-	‘20. 7. 1. 실효
43	대로2-37호선	달성군 현풍읍	B=30m L=900m	1999.04.20	-	‘20. 7. 1. 실효
44	대로2-39호선	달성군 옥포읍	B=30m L=137m	1993.10.04	-	‘20. 7. 1. 실효
45	대로2-42호선	동 구 괴전동	B=30m L=420m	1993.10.04	-	‘20. 7. 1. 실효
46	대로2-43호선	북 구 산격동~ 동 구 숙천동	B=30~53m L=12,797m	1965.02.02	1, 2단계	‘20. 7. 1. 실효(부분)
47	대로2-46호선	북 구 산격동~ 검단동	B=18~30m L=2,200m	1974.03.23	1, 2단계	존치
48	대로2-48호선	동 구 동호동~ 수성구 성동	B=10~20m L=80m	1974.06.15	-	‘20. 7. 1. 실효
49	대로2-49호선	수성구 상동~ 북 구 서변동	B=30~35m L=1,088m	1937.03.23	-	‘20. 7. 1. 실효
50	대로2-60호선	달서구 진천동~ 월암동	B=3~10m L=791m	1965.02.02	1, 2단계	‘20. 7. 1. 실효(부분)
51	대로2-61호선	달서구 월성동~ 달성군 화원읍	B=30~33m L=2,048m	1974.06.15	-	‘20. 7. 1. 실효
52	대로2-62호선	달성군 옥포읍~ 논공읍	B=10~30m L=6,966m	1974.06.15	-	‘20. 7. 1. 실효
53	대로2-63호선	달성군 다사읍	B=10~30m L=1,173m	1974.06.15	-	‘20. 7. 1. 실효
54	대로2-66호선	달성군 논공읍	B=5~30m L=1,850m	1981.12.30	-	‘20. 7. 1. 실효
55	대로2-67호선	달성군 현풍읍	B=15~18m L=1,387m	1977.04.28	-	‘20. 7. 1. 실효
56	대로2-70호선	달성군 옥포읍~ 논공읍	B=30m L=727m	1991.11.26	-	‘20. 7. 1. 실효

연번	시 설 명	위 치	규 모	시 설 결정일	단 계 별 집행계획	해 제 에 관한의견
57	대로2-79호선	달성군 논공읍	B=30m L=409m	1991.11.26	-	‘20. 7. 1. 실효
58	대로2-80호선	달성군 옥포읍~ 논공읍	B=30m L=2,395m	1991.11.26	-	‘20. 7. 1. 실효
59	대로2-81호선	달성군 논공읍	B=30m L=1,710m	1991.11.26	-	‘20. 7. 1. 실효
60	대로2-83호선	달성군 논공읍	B=30m L=1,123m	1991.11.26	-	‘20. 7. 1. 실효
61	대로2-84호선	달성군 구지면~ 유가읍	B=30m L=4,670m	1999.05.14	-	‘20. 7. 1. 실효
62	대로2-86호선	동 구 금강동~ 시경계	B=30m L=1,100m	1999.04.20	-	‘20. 7. 1. 실효
63	대로2-90호선	동 구 금강동~ 대림동	B=30~42m L=6,950m	1993.12.29	-	‘20. 7. 1. 실효
64	대로2-91호선	동 구 금강동~ 시경계	B=30m L=340m	1999.05.14	-	‘20. 7. 1. 실효
65	대로3-53호선	달서구 본리동	B=25m L=148m	1999.05.14	-	‘20. 7. 1. 실효
66	대로3-65호선	동 구 신암동	B=5m L=732m	2010.05.20	2단계	존치
67	대로3-75호선	수성구 연호동~ 내환동	B=25m L=424m	1993.12.30	-	‘20. 7. 1. 실효
68	대로3-79호선	달성군 구지면	B=27m L=1,327m	1999.04.20	1, 2단계	존치
69	중로1-42호선	동 구 용계동~ 괴전동	B=20m L=720m	1974.06.15	1, 2단계	존치
70	중로1-46호선	북 구 복현동~ 검단동	B=8m L=256m	1974.03.23	-	‘20. 7. 1. 실효
71	중로1-48호선	동 구 용계동	B=20m L=430m	1987.05.23	-	‘20. 7. 1. 실효
72	중로1-51호선	수성구 파동~ 두산동	B=5m L=654m	1965.02.02	-	‘20. 7. 1. 실효
73	중로1-59호선	달서구 장동	B=24m L=394m	1993.10.04	1, 2단계	존치
74	중로1-66호선	달성군 다사읍	B=10~20m L=5,910m	1974.06.15	-	‘20. 7. 1. 실효
75	중로1-76호선	달서구 도원동	B=20m L=540m	1965.02.02	1, 2단계	존치
76	중로1-104호선	달성군 다사읍	B=20m L=50m	2002.04.26	1단계	존치
77	중로1-107호선	북 구 매천동	B=10m L=597m	1993.09.17	-	‘20. 7. 1. 실효

연번	시 설 명	위 치	규 모	시 설 결정일	단 계 별 집행계획	해 제 에 관한의견
78	중로1-109호선	북 구 서변동~ 팔달동	B=20~31m L=5,337m	1965.02.02	-	‘20. 7. 1. 실효
79	중로1-112호선	수성구 매호동~ 신매동	B=20m L=364m	1993.09.17	-	‘20. 7. 1. 실효
80	중로1-114호선	수성구 범물동~ 지산동	B=10~20m L=1,420m	1993.09.17	-	‘20. 7. 1. 실효
81	중로1-117호선	달성군 다사읍	B=10~15m L=95m	1974.06.15	-	‘20. 7. 1. 실효
82	중로1-118호선	북 구 고성동	B=14m L=100m	1993.09.17	-	‘20. 7. 1. 실효
83	중로1-122호선	서 구 상리동	B=20m L=1,100m	1965.02.02	1, 2단계	존치
84	중로1-150호선	동 구 백안동~ 송정동	B=5~20m L=9,519m	1996.05.22	-	‘20. 7. 1. 실효
85	중로1-156호선	북 구 조야동	B=10~13m L=262m	1994.11.25	-	‘20. 7. 1. 실효
86	중로1-158호선	달성군 다사읍	B=20m L=204m	1998.01.14	-	‘20. 7. 1. 실효
87	중로1-162호선	달성군 옥포읍	B=20m L=980m	1997.07.03	-	‘20. 7. 1. 실효
88	중로1-163호선	달성군 옥포읍	B=20m L=750m	1994.01.22	-	‘20. 7. 1. 실효
89	중로1-166호선	달서구 장기동	B=20m L=880m	1965.02.02	-	‘20. 7. 1. 실효
90	중로1-170호선	달서구 진천동~ 월성동	B=20m L=1,070m	1999.04.20	1, 2단계	‘20. 7. 1. 실효(부분)
91	중로1-171호선	달서구 진천동~ 대천동	B=6~10m L=572m	1994.08.01	1, 2단계	존치
92	중로1-172호선	달성군 현풍읍~ 구지면	B=8~20m L=11,163m	1999.05.14	-	‘20. 7. 1. 실효
93	중로1-173호선	달성군 화원읍	B=20m L=223m	1987.05.23	-	‘20. 7. 1. 실효
94	중로1-174호선	수성구 매호동~ 가천동	B=10~20m L=2,308m	1999.04.20	-	‘20. 7. 1. 실효
95	중로1-177호선	동 구 용계동~ 신서동	B=10~20m L=989m	1987.05.23	1, 2단계	존치
96	중로1-179호선	달성군 논공읍	B=20m L=300m	1991.12.03	-	‘20. 7. 1. 실효
97	중로1-183호선	북 구 동천동~ 국우동	B=20m L=255m	1995.11.20	-	‘20. 7. 1. 실효
98	중로1-192호선	북 구 서변동	B=20m L=219m	1997.04.28	-	‘20. 7. 1. 실효

연번	시 설 명	위 치	규 모	시 설 결정일	단 계 별 집행계획	해 제 에 관한의견
99	중로1-219호선	달성군 논공읍	B=20m L=1,087m	1991.12.03	-	‘20. 7. 1. 실효
100	중로1-221호선	달성군 논공읍	B=20m L=277m	1991.12.03	-	‘20. 7. 1. 실효
101	중로1-224호선	달성군 논공읍	B=20m L=1,095m	1991.12.03	-	‘20. 7. 1. 실효
102	중로1-225호선	달성군 논공읍	B=20m L=320m	1991.12.03	-	‘20. 7. 1. 실효
103	중로1-226호선	달성군 논공읍	B=20m L=170m	1991.12.03	-	‘20. 7. 1. 실효
104	중로1-227호선	달성군 논공읍	B=20m L=370m	1991.12.03	-	‘20. 7. 1. 실효
105	중로1-236호선	달서구 월성동~ 대천동	B=20m L=198m	1999.04.20	-	‘20. 7. 1. 실효
106	중로1-241호선	달성군 화원읍	B=5~12m L=933m	2006.07.10	2단계	존치
107	중로1-249호선	수성구 사월동~ 신매동	B=10m L=380m	2001.06.01	1단계	존치
108	중로1-275호선	북 구 학정동	B=10~20m L=249m	2005.10.31	1단계	존치
109	중로1-276호선	달성군 옥포읍	B=20m L=1,970m	2006.03.30	2단계	존치
110	중로1-345호선	북 구 학정동	B=5~20m L=391m	2013.06.20	2단계	존치
111	중로1-346호선	북 구 학정동	B=20m L=166m	2013.06.20	1단계	존치
112	중로1-347호선	북 구 학정동	B=20m L=635m	2013.06.20	1단계	존치
113	중로1-348호선	북 구 학정동	B=20m L=226m	2013.06.20	1단계	존치
114	중로1-349호선	북 구 학정동	B=20m L=244m	2013.06.20	1단계	존치
115	중로1-354호선	북 구 태전동	B=12~40m L=552m	2014.06.03	2단계	존치
116	중로1-363호선	달성군 하빈면	B=10~35m L=2,600m	1965.02.02	1단계	‘20. 7. 1. 실효(부분)
117	중로1-371호선	달서구 장 동~ 장기동	B=20m L=497m	2017.04.20	2단계	존치
118	중로1-372호선	달서구 장 동	B=20m L=86m	2017.04.20	2단계	존치
119	중로1-373호선	수성구 사월동~ 옥수동	B=7~35m L=1,769m	1985.09.02	-	‘20. 7. 1. 실효

연번	시 설 명	위 치	규 모	시 설 결정일	단 계 별 집행계획	해 제 에 관한의견
120	중로1-374호선	수성구 사월동	B=20m L=94m	2001.06.01	1단계	존치
121	중로1-375호선	수성구 옥수동	B=20m L=68m	2017.12.20	2단계	존치
122	중로1-376호선	수성구 파 동	B=15m L=112m	2006.01.10	2단계	존치

○ 광장 : 10개소, A= 0.638km²

연번	시 설 명	위 치	규 모	시 설 결정일	단 계 별 집행계획	해 제 에 관한의견
	소 계	10개소	A=0.638km ²			
1	2호교통광장	남 구 대명동	A=7,042m ²	1965.02.02	-	‘20. 7. 1. 실효
2	11호교통광장	수성구 사자동	A=33,036 m ²	1999.02.02	-	‘20. 7. 1. 실효
3	12호교통광장 (서대구역광장)	서 구 이현동	A=47,000 m ²	1965.02.02	1단계	존치
4	37호교통광장 (설화IC)	달성군 화원읍	A=98,840 m ²	1999.04.20	-	‘20. 7. 1. 실효
5	38호교통광장 (위천IC)	달성군 논공읍	A=216,863 m ²	1999.04.20	-	‘20. 7. 1. 실효
6	43호교통광장 (봉무IC)	동 구 봉무동	A=26,923 m ²	1999.04.20	-	‘20. 7. 1. 실효
7	45호교통광장 (만촌IC)	수성구 만촌동	A=29,690 m ²	1999.04.20	-	‘20. 7. 1. 실효
8	46호교통광장 (고산IC)	수성구 고산동	A=137,529 m ²	1999.04.20	-	‘20. 7. 1. 실효
9	51호교통광장	수성구 황금동	A=8,403m ²	1999.05.14	-	‘20. 7. 1. 실효
10	세천교차로	달성군 다사읍	A=32,418 m ²	2018.07.10	1, 2단계	존치

○ 공원 : 43개소, A= 11.904km²

연번	시 설 명	위 치	규 모	시 설 결정일	단 계 별 집행계획	해 제 에 관한의견
	소 계	43개소	A=11.904km ²			
1	상리공원	서 구 중리동	A=125,355m ²	1965.02.02	1단계	존치
2	학산공원	달서구 본동	A=391,846m ²	1965.02.02	1단계	존치
3	장기공원	달서구 장기동	A=426,373m ²	1965.02.02	1단계	존치
4	범어공원	수성구 범어동	A=671,361m ²	1965.02.02	1단계	존치
5	침산공원	북 구 침산동	A=65,933m ²	1965.02.02	1단계	존치
6	연암공원	북 구 산격동	A=172,898m ²	1965.02.02	1단계	존치
7	돈지붕공원	동 구 용계동	A=468,616m ²	1987.05.09	-	‘20. 7. 1. 실효
8	신암공원	동 구 신암동	A=4,622m ²	1965.02.02	1단계	존치
9	두류공원	달서구 두류동	A=449,586m ²	1965.02.02	1단계	존치
10	시민공원	수성구 범어동	A=62,253m ²	1969.10.04	1단계	존치
11	망우당공원	동 구 효목동	A=3,233m ²	1972.11.16	1단계	존치
12	불로고분공원	동 구 불로동	A=355,490m ²	1978.06.03	1단계	존치
13	갈산공원	달서구 갈산동	A=167,525m ²	1987.05.09	1단계	존치
14	송현공원	달서구 송현동	A=39,065m ²	1976.03.27	1단계	존치
15	경남공원	수성구 범어동	A=23,845m ²	1987.05.09	-	‘20. 7. 1. 실효
16	천내공원	달성군 화원읍	A=149,955m ²	1985.04.16	1단계	존치
17	대불공원	북 구 산격동	A=100,246m ²	1965.02.02	1단계	존치
18	만촌공원	수성구 만촌동	A=314,016m ²	1993.07.19	-	‘20. 7. 1. 실효
19	북현공원	북 구 북현동	A=93,300m ²	1993.10.04	-	‘20. 7. 1. 실효
20	강림1공원	달성군 옥포읍	A=21,596m ²	1991.11.26	-	‘20. 7. 1. 실효

연번	시 설 명	위 치	규 모	시 설 결정일	단 계 별 집행계획	해 제 에 관한의견
21	삼리공원	달성군 논공읍	A=159,000m ²	1991.12.03	-	‘20. 7. 1. 실효
22	남동공원	달성군 논공읍	A=44,091m ²	1979.09.21	1단계	존치
23	상동공원	달성군 현풍읍	A=9,208m ²	1977.04.28	- (달성군 시행)	존치
24	하동공원	달성군 현풍읍	A=50,845m ²	1977.04.28	1단계	존치
25	논공본리공원	달성군 논공읍	A=221,400m ²	1979.09.21	-	‘20. 7. 1. 실효
26	창리공원	달성군 구지면	A=126,476m ²	1975.03.13	1단계	존치
27	동안가공원	중 구 동안동가	A=6,886m ²	1999.04.20	-	‘20. 7. 1. 실효
28	구수산공원	북 구 읍내동	A=135,230m ²	1999.05.14	1, 2단계	존치
29	장동공원	달서구 장동	A=102,377m ²	1999.04.20	1단계	존치
30	응암제1공원	달성군 구지면	A=828,662m ²	1999.04.20	-	‘20. 7. 1. 실효
31	응암제2공원	달성군 구지면	A=911,750m ²	1999.04.20	-	‘20. 7. 1. 실효
32	대암공원	달성군 구지면	A=1,032,502m ²	1999.04.20	-	‘20. 7. 1. 실효
33	수발공원	달서구 도원동	A=17,594m ²	2005.11.10	1단계	존치
34	사월공원	수성구 사월동	A=22,898m ²	2001.06.01	1단계	존치
35	앞산공원	남 구 대명동	A=851,670m ²	1965.02.02	1단계	존치
36	대구대공원	수성구 옥수동	A=1,653,738m ²	1993.12.29	1, 2단계	존치
37	대구체육공원	수성구 삼덕동	A=1,023,710m ²	1996.05.22	-	‘20. 7. 1. 실효
38	가르뱅이공원	서 구 상리동	A=103,452m ²	1999.04.20	-	‘20. 7. 1. 실효
39	명곡체육공원	달성군 화원읍	A=434,579m ²	2008.04.10	2단계	존치
40	평오공원	서 구 평리동	A=10,256m ²	2013.04.10	2단계	존치

연번	시 설 명	위 치	규 모	시 설 결정일	단 계 별 집행계획	해 제 에 관한의견
41	학정1공원	북 구 동호동	A=31,069m ²	2013.06.20	2단계	존치
42	학정2공원	북 구 학정동	A=12,454m ²	2013.06.20	2단계	존치
43	학정3공원	북 구 학정동	A=7,000m ²	2013.06.20	2단계	존치

○ 유원지 : 5개소, A= 3.978km²

연번	시 설 명	위 치	규 모	시 설 결정일	단 계 별 집행계획	해 제 에 관한의견
	소 계	5개소	A=3.978km ²			
1	동춘유원지	동 구 효목동	A=157,927m ²	1965.02.02	1단계	‘20. 7. 1. 실효(부분)
2	수성유원지	수성구 두산동	A=573,013m ²	1969.10.04	1단계	‘20. 7. 1. 실효(부분)
3	화원유원지	달성군 화원읍	A=729,270m ²	1972.08.25	-	20. 7. 1. 실효
4	냉천유원지	달성군 가창면	A=1,141,693m ²	1972.08.25	-	20. 7. 1. 실효
5	달창유원지	달성군 유가면	A=1,376,000m ²	1999.04.20	-	20. 7. 1. 실효

○ 학 교 : 3개소, A= 0.065km²

연번	시 설 명	위 치	규 모	시 설 결정일	단 계 별 집행계획	해 제 에 관한의견
	소 계	3개소	A=0.065km ²			
1	월배1고등학교	달서구 월성동	A=15,000m ²	2004.10.30	2단계	존치
2	학장자귀고등학교	북 구 학정동	A=22,000m ²	2013.06.20	2단계	존치
3	학장자귀2고등학교	북 구 동호동	A=28,172m ²	2013.06.20	2단계	존치

위 치 도

중구

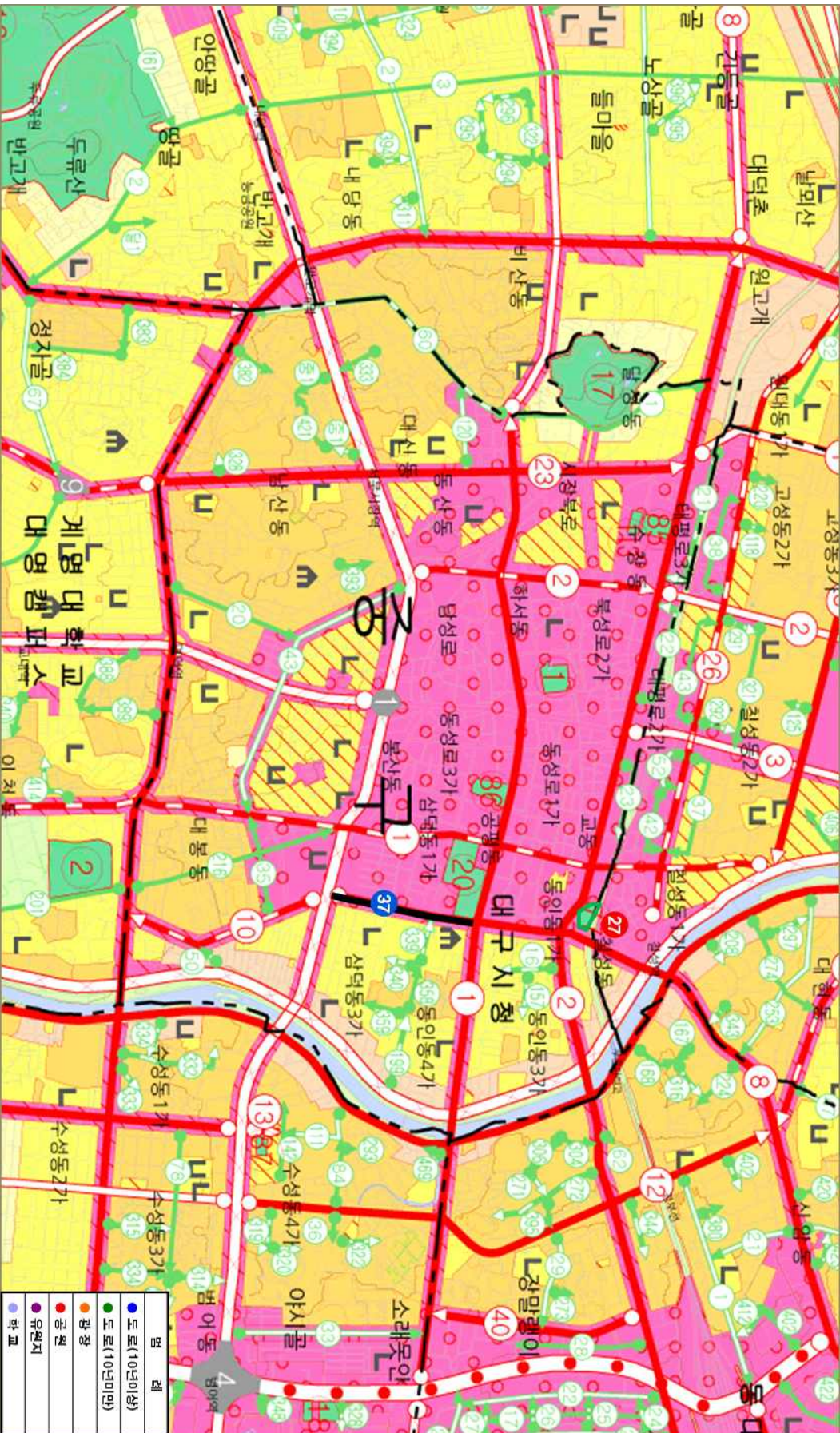

위 치 도

동구

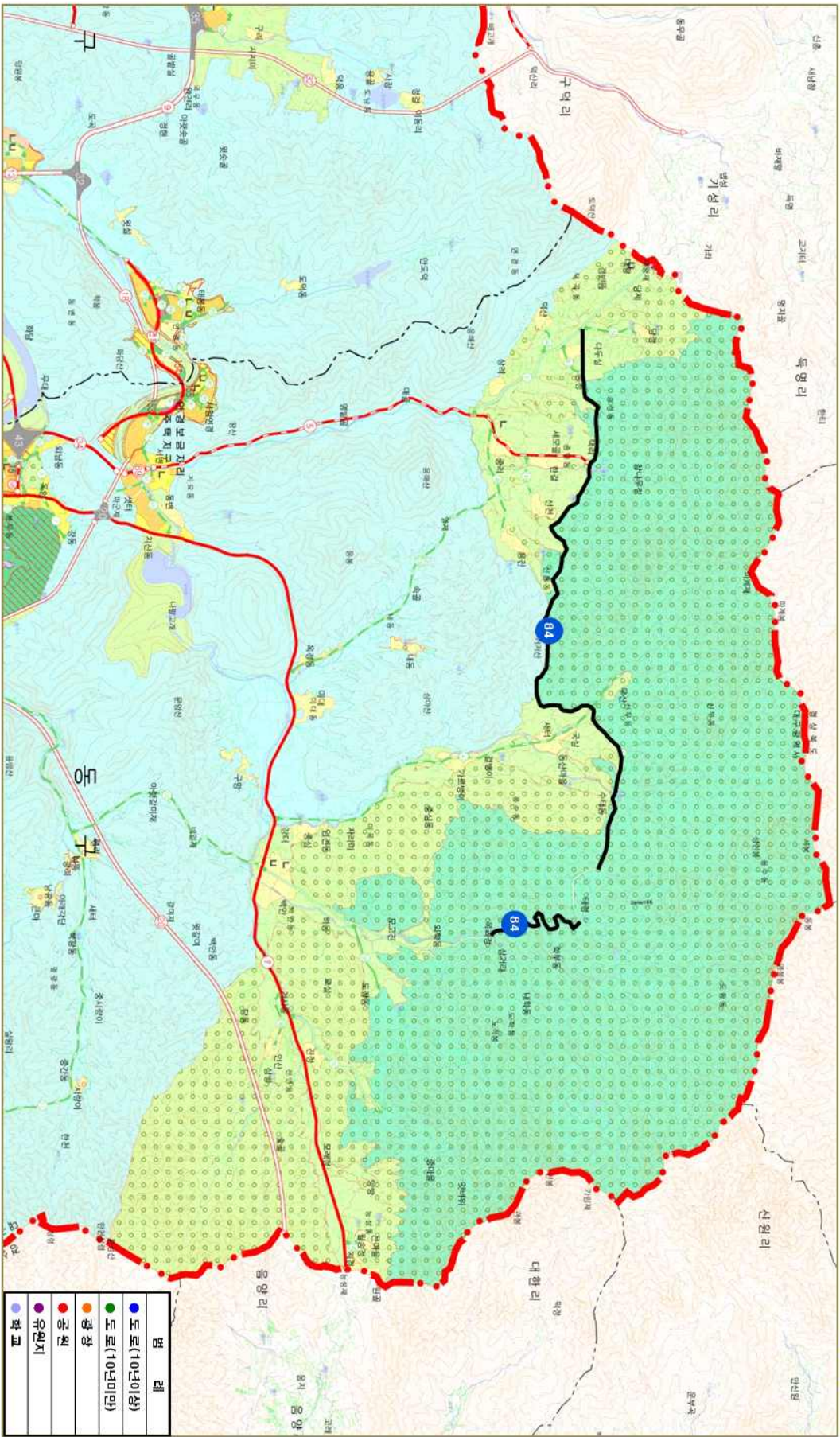

위 치 도

동구

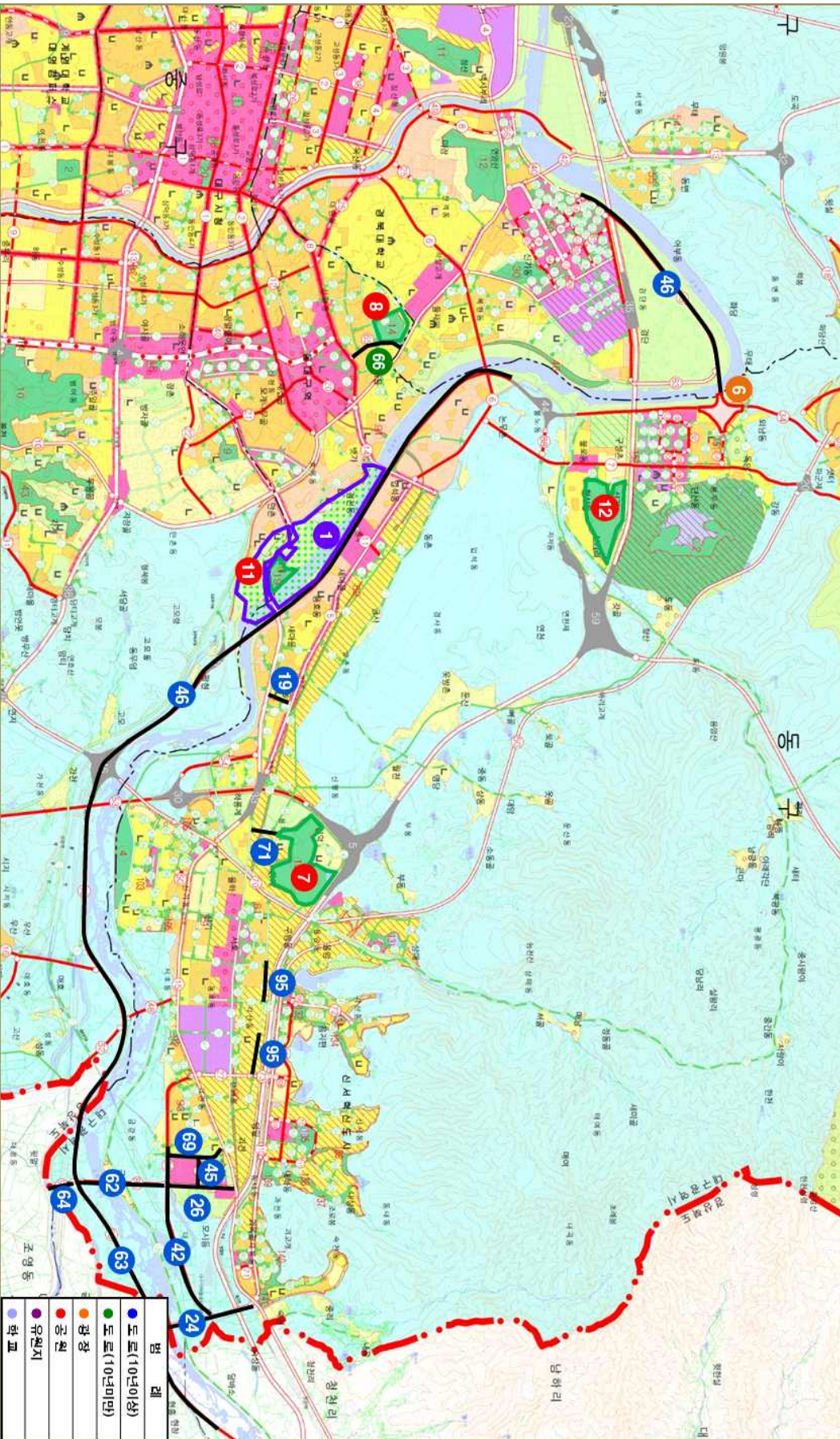

위 치 도

서구

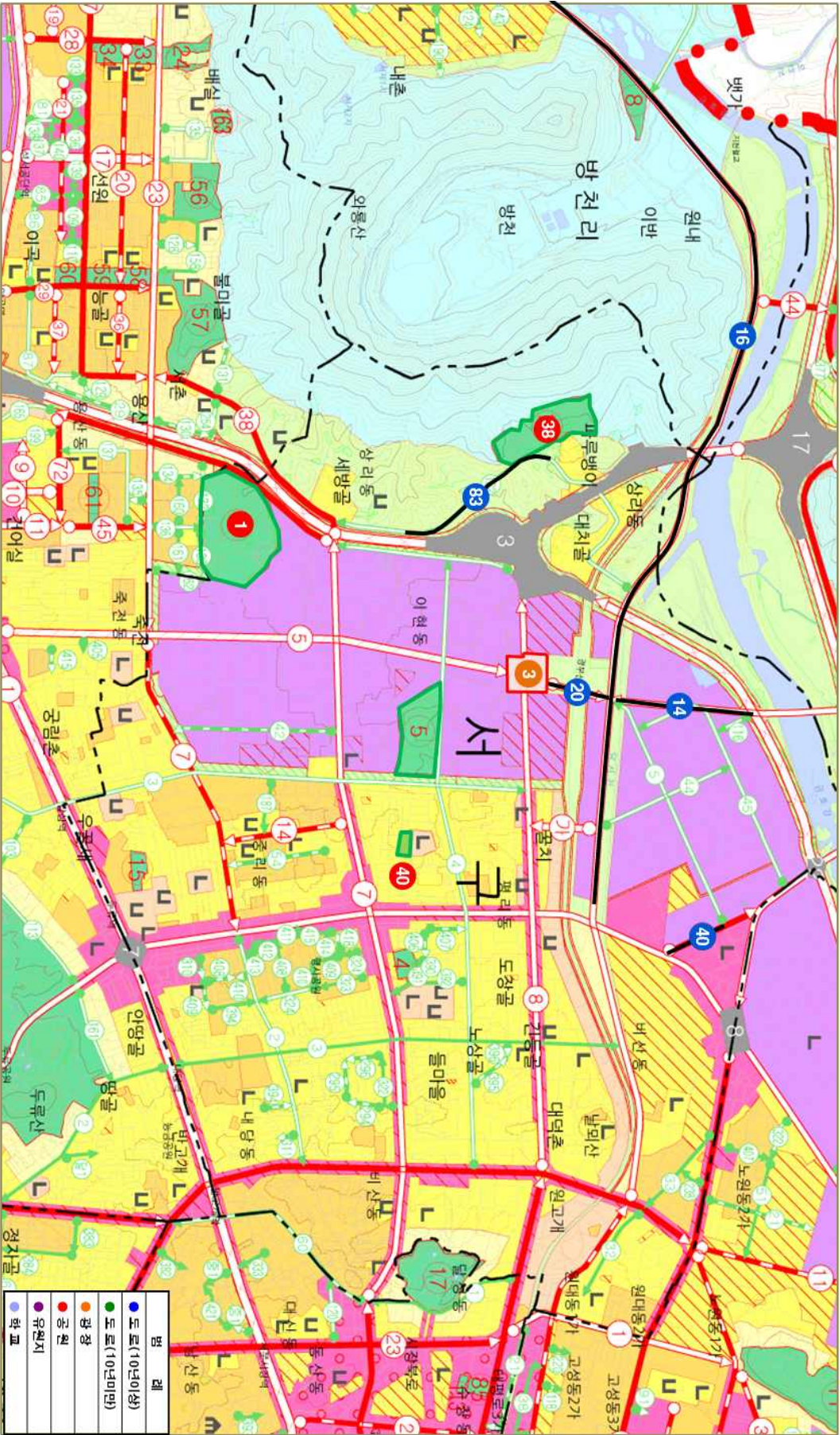

범례

- 도로(10년이상)
- 도로(10년미만)
- 광장
- 공원
- 유원지
- 학교

범	례
●	도 로(10년이상)
●	도 로(10년미만)
●	관 장
●	공 원
●	유원지
●	학 교

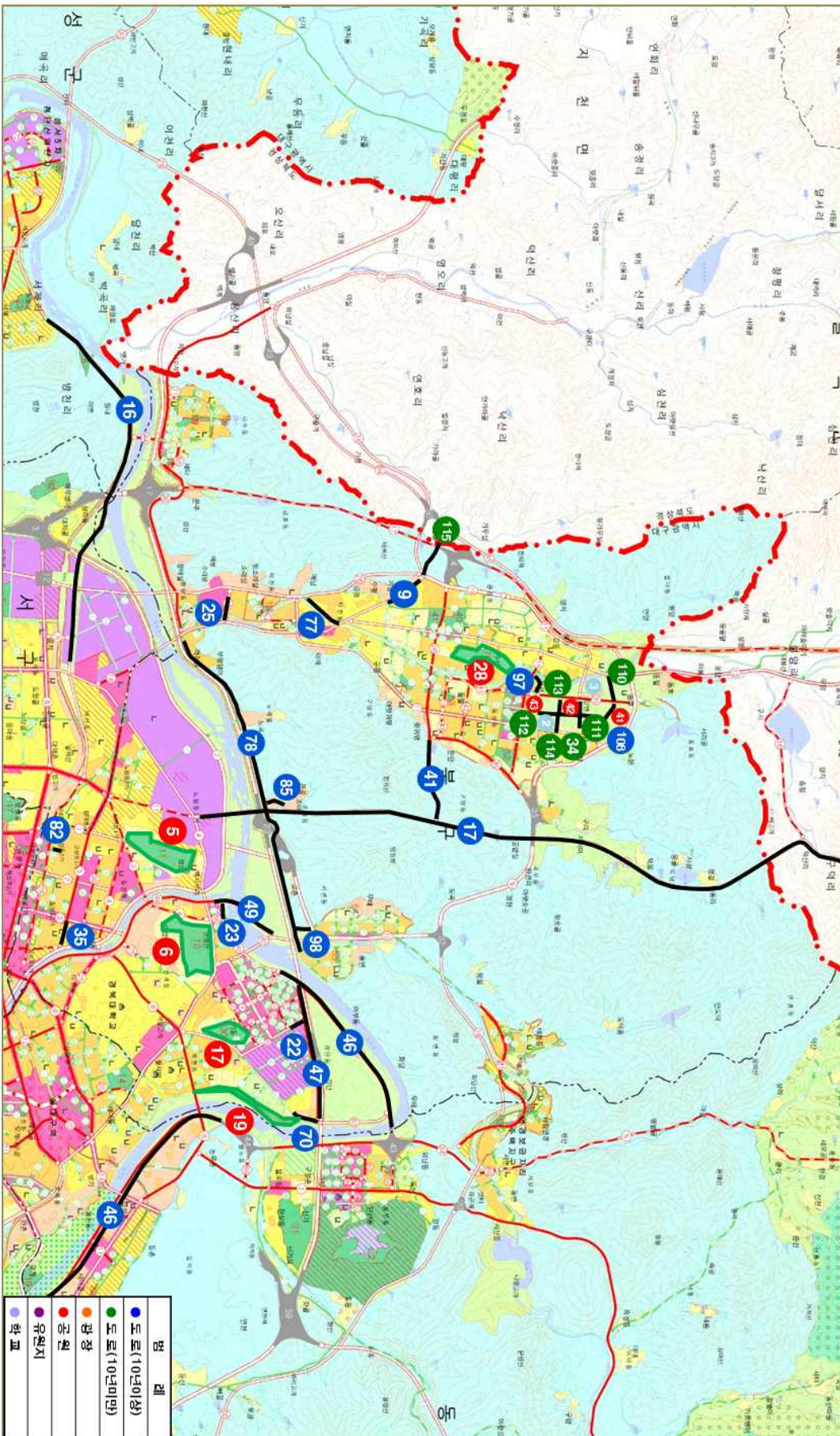

위 치 도

수성구

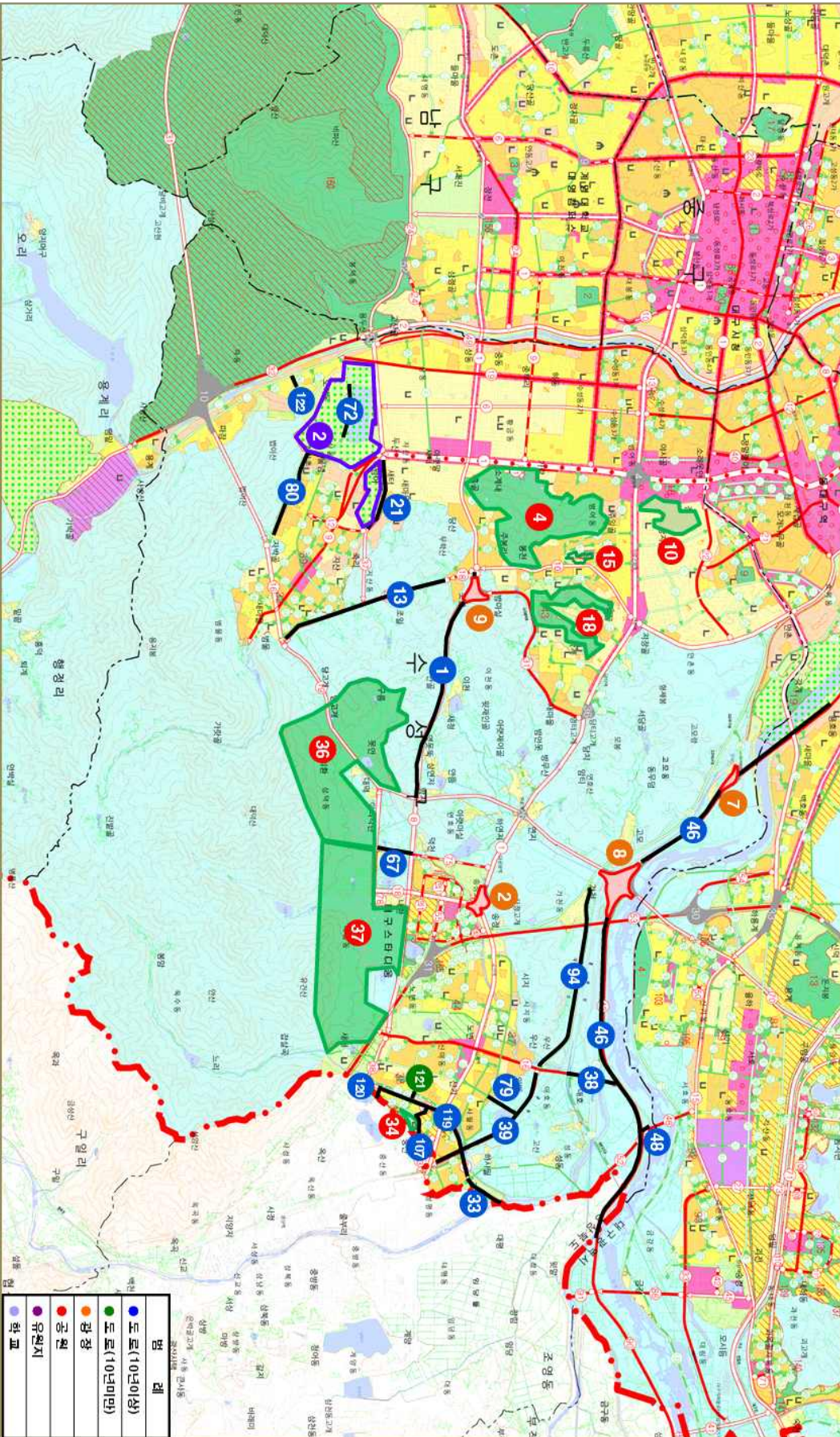

위 치 도

달서구

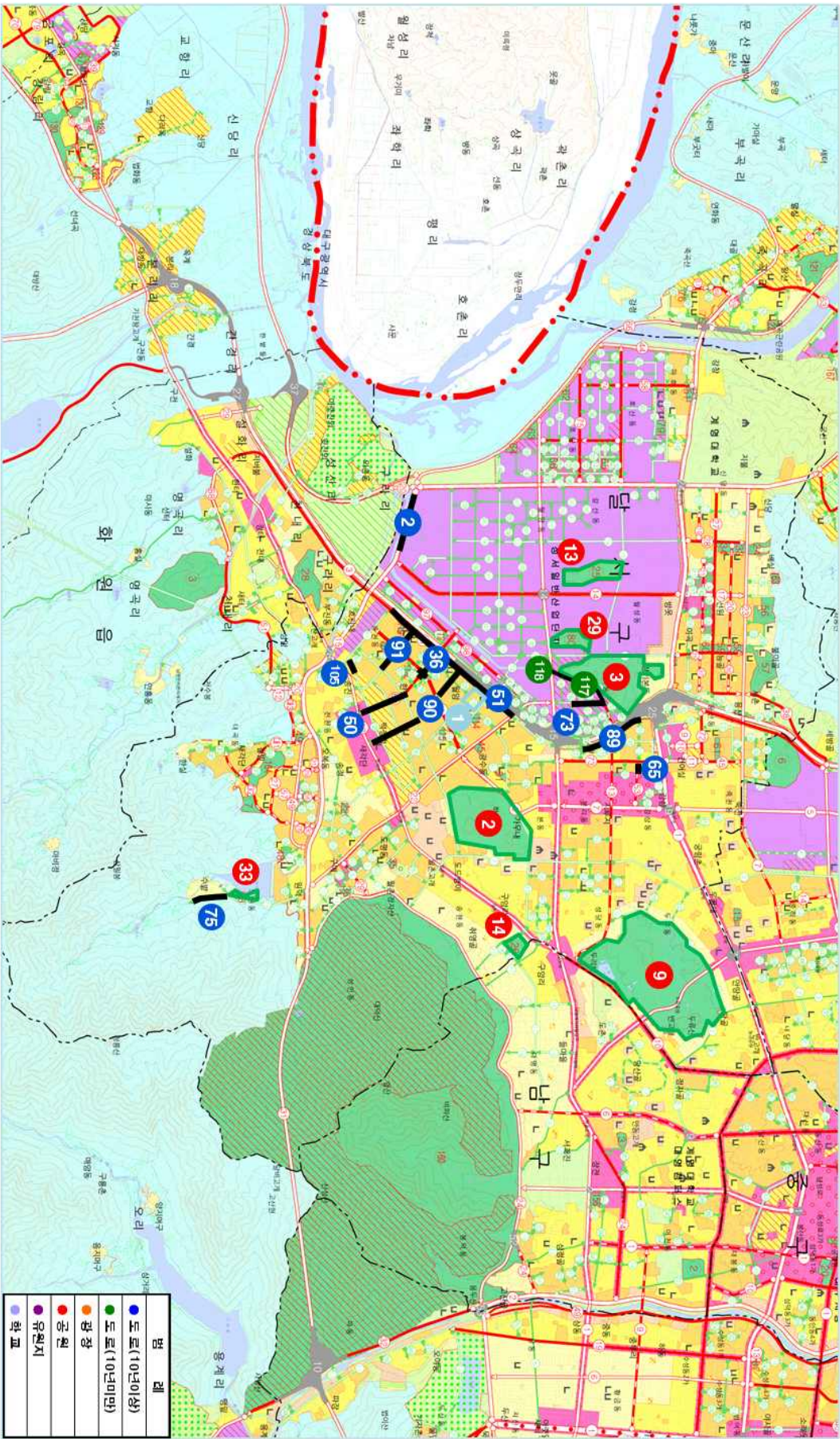

위 치 도

담성군(다사읍, 하빈면)

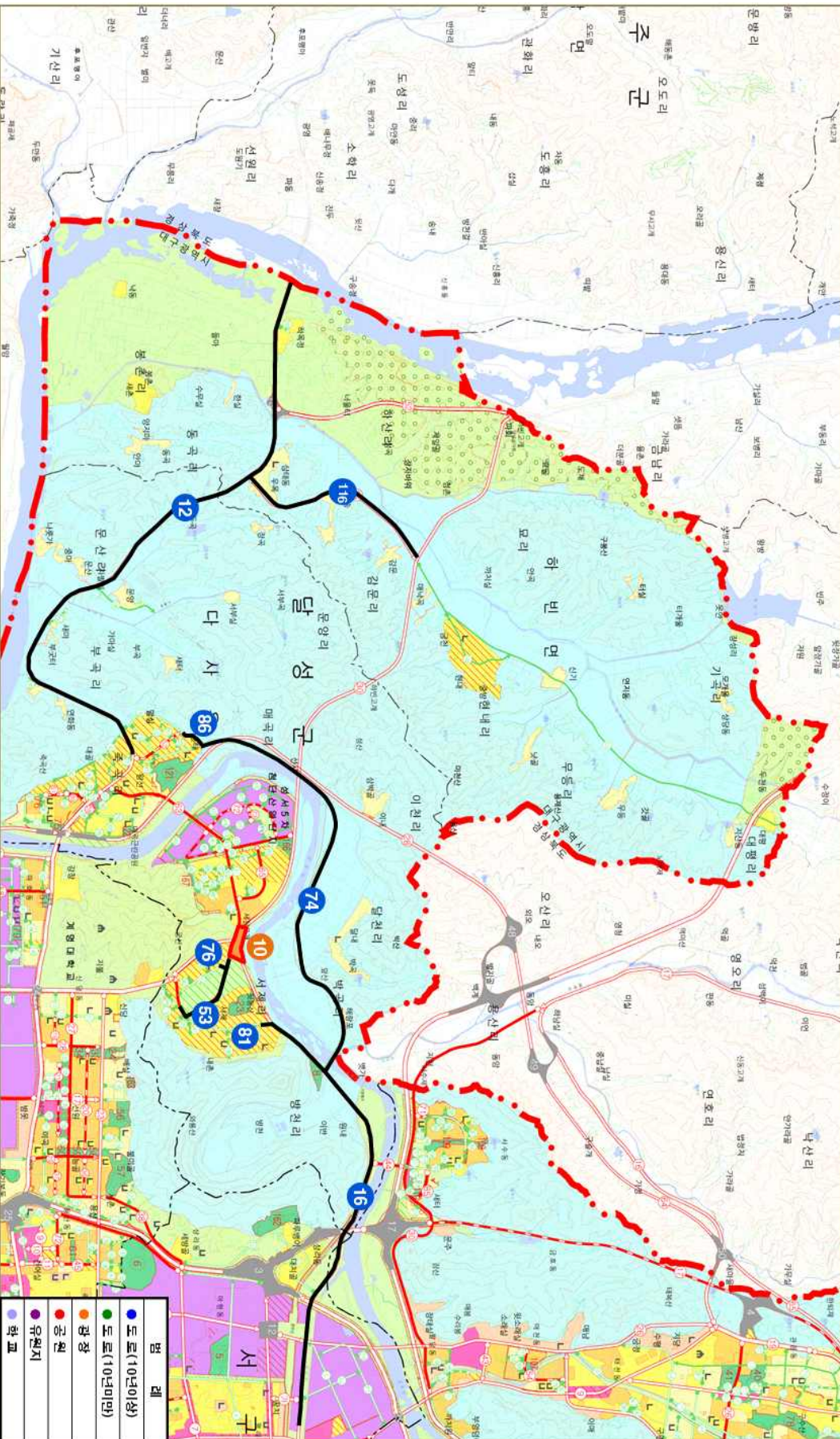

단양군 (화천읍, 내남읍, 양포읍)

범	례
●	도로(10년이상)
●	도로(10년미만)
●	광 장
●	공 원
●	유원지
●	학 교

단성군(현풍읍, 유기읍, 구지면)

범	례
●	도토(10년이상)
●	도토(10년미만)
●	관 장
●	군 원
●	유원지
●	하 교

위 치 도

단성군(가창면)

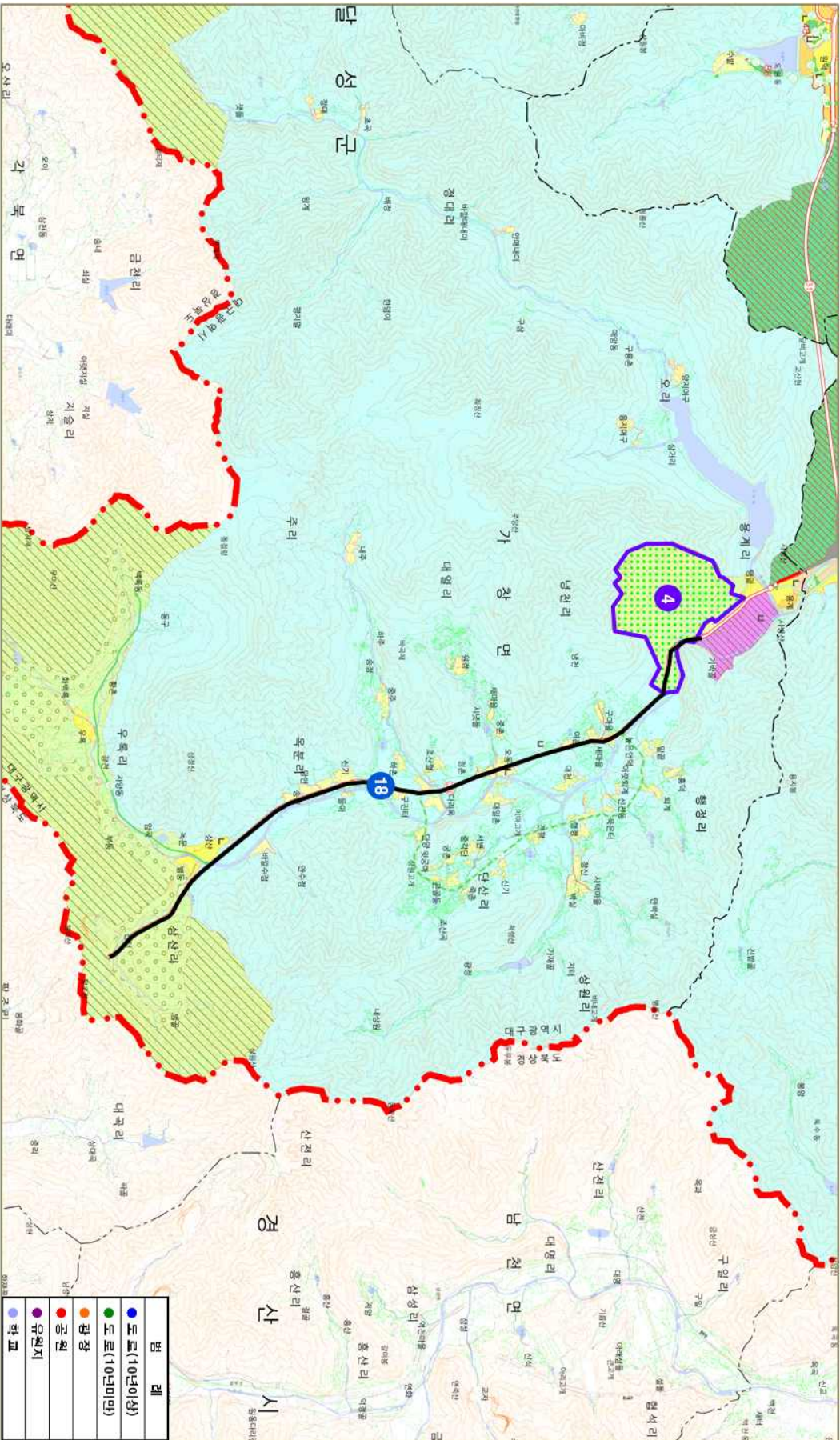

2. 2020년 미집행 도시계획시설 단계별집행계획

1. 교통시설(도로)

미집행 구간 단계별 사업비(2020~2029)																				합계 시가	
집행당시별 사업비												단계별 사업비									
사업명	구간 및 위치	우선 순위	사업기간	사업개요	총사업비	집행 사업비	총계				재정적		비재정적		1단계				2단계		
							국비	지방비			공기업	민간투자	공공기여	'20년	'21년	'22년	2-1단계		'25년 이후		
								소계	시비	지방채							'23년	'24년			
계					1,494,061	966,214	527,847	52,600	355,591	252,691	102,900	-	-	119,656	161,888	101,664	96,490	71,048	32,140	64,617	
중로1-363	담곡별대로~ 담서교로~ 하남면감물리	1	2015~2021	B=24.5~35m L=2,600m	15,400	6,900	8,500	-	8,500	5,600	2,900	-	-	-	2,900	2,000	3,600	-	-	-	
중로1-170	월배초교~ 중부내북지선	2	2015~2023	B=20m L=1,480m	39,100	4,300	34,800	-	34,800	25,300	9,500	-	-	-	3,200	9,500	9,500	10,300	2,300	-	
중로1-59	성서공단로~ 웃는샘아트센터 (정기지구)	3	2017~2021	B=24m L=607m	22,000	12,400	9,600	-	9,600	7,100	2,500	-	-	-	2,000	2,000	2,090	1,000	2,510	-	
중로3-17	밀성2차산단~ 국가산단북로 (국가산단동편)	4	2017~2022	B=20~40m L=4,972m	62,800	39,970	22,830	-	22,830	12,830	10,000	-	-	-	4,000	2,500	4,000	6,000	6,330	-	
대로1-61	밀성2차산단~ 구지면대영리 (국가산단서편)	5	2017~2022	B=35m L=3,852m	19,090	6,270	12,820	-	12,820	9,320	3,500	-	-	-	-	2,720	3,000	3,000	4,100	-	
대로3-79	국가산단북로~ 구지면대영리 (국가산단서편)	6	2017~2022	B=27m L=4,537m	61,780	48,960	12,820	-	12,820	9,320	3,500	-	-	-	-	2,720	3,000	3,000	4,100	-	
대로2-60	전원대거리~ 성서공단	7	2017~2025	B=30~36m L=1,700m	43,053	16,953	26,100	-	26,100	18,600	7,500	-	-	-	3,900	6,500	6,500	6,700	2,500	-	
중로1-177	범안로 (안남두터움)~ 신서왕성파크드림	8	2017~2025	B=20m L=2,210m	51,500	7,830	43,670	-	43,670	30,570	13,100	-	-	-	16,750	9,010	9,500	5,610	2,800	-	

(단위 : m, 백만원)

미집행 구간 단계별 사업비(2020~2029)																									
집행형 식별 사업비										단계별 사업비															
사업명	구간 및 위치	우선 순위	사업기간	사업개요	총사업비	집행 사업비	총계				재정적			비재정적			1단계					2단계			실종 시기
							국비	지방비			공기업	민간투자	공공기여	20년	21년	22년	23년	24년	25년 이후						
								소계	시비	지방채															

도로1-35	사대구역~임서천로	9	2018~2020	B=35m L=350m	17,000	6,764	10,236	-	10,236	10,236	-	-	-	-	-	10,000	236	-	-	-	2020
도로1-42	변이월삼거리~ 인민중앙대로	10	2018~2022	B=20~23m L=4,820m	77,000	65,900	11,100	-	11,100	8,400	2,700	-	-	-	-	2,700	4,800	1,000	2,600	-	2020
도로1-76	월곡대거리~ 수원마을	11	2018~2025	B=20m L=1,355m	14,100	5,300	8,800	-	8,800	7,200	1,600	-	-	-	-	3,000	3,000	1,000	1,800	-	2020
도로1-122	상리동~새방골	12	2018~2025	B=20~23m L=2,340m	55,301	31,801	23,500	-	23,500	14,500	9,000	-	-	-	-	3,000	2,000	4,000	7,000	7,500	2020
도로3-1	황금야포트대거리~ 서부정북영~ 성서공단	13	2019~2022	B=40~54m L=14,080m	433,300	427,600	5,700	-	5,700	5,700	-	-	-	-	-	-	2,000	3,700	-	-	2020
도로1-34	방촌동~용춘초교 중단	14	2019~2022	B=35m L=280m	14,900	5,100	9,800	-	9,800	2,300	7,500	-	-	-	-	4,000	4,700	1,100	-	-	2020
도로1-39	북원오거리~ 견단공단서편~ 경부고속국도	15	2019~2023	B=35m L=2,090m	58,400	48,000	10,400	-	10,400	6,200	4,200	-	-	-	-	4,000	3,000	1,900	1,500	-	2020
도로1-171	월배로~용천초교	16	2019~2023	B=20~26m L=1,091m	15,100	5,200	9,900	-	9,900	5,900	4,000	-	-	-	-	4,000	3,000	2,500	400	-	2020
도로2-43	신원동로~ 경신시장계 (금호강변도로)	17	2019~2023	B=30~53m L=16,080m	179,056	158,136	20,920	10,520	10,400	6,120	4,280	-	-	-	-	1,540	7,400	8,020	3,960	-	2020
도로2-46	경부고속국도변 (금호강변도로)	18	2019~2023	B=30m L=2,200m	112,080	28,400	83,680	42,080	41,600	24,480	17,120	-	-	-	-	6,160	29,600	32,080	15,840	-	2020
도로1-104	서재본길~ 서재동천이리위시~ 서재로	19	2020~2021	B=20m L=728m	1,500	-	1,500	-	1,500	1,500	-	-	-	-	-	1,500	-	-	-	-	2022
도로1-32	노원대거리~ 도당공공주택지구~ 동명면	20	2009~2021	B=35~38m L=711,910m	47,677	12,000	35,677	-	-	-	-	-	-	-	35,677	35,677	-	-	-	-	2020

미입행 구간 단계별 사업비(2020~2029)																					
사업명	구간 및 위치	우선 순위	사업기간	사업개요	총사업비	집행 사업비	집행영수입 사업비										실종 시기				
							집행영수입 사업비							단계별 사업비							
							총계	재정력				비재정력			1단계			2단계			
								국비	지방비			공기업	민간투자	공공기업	20년	21년		22년	2-1단계		2-2단계
									소계	시비	지방채								23년	24년	
종로1-276	용연사-담성1차산단	33	2025년 이후	B=20m L=1,970m	22,466	-	22,466	22,466	-	-	-	-	-	-	22,466	2026					
종로1-354	태인고기교차로 ~새마을	34	2025년 이후	B=20~40m L=552m	1,389	-	1,389	1,389	-	-	-	-	-	-	1,389	2034					
종로1-371	장기지구내 서편도로	35	2025년 이후	B=20m L=640m	4,445	-	4,445	4,445	-	-	-	-	-	-	4,445	2037					
종로1-372	장기지구내 서편도로	36	2025년 이후	B=20m L=86m	7,119	-	7,119	7,119	-	-	-	-	-	-	7,119	2037					
종로1-375	신매동 사월지구내 (옥수천)	37	2025년 이후	B=20m L=68m	1,229	-	1,229	1,229	-	-	-	-	-	-	1,229	2037					

2. 공간시설(광장)

미집행 구간 단계별 사업비(2020~2029)																	실종 시기			
집행방식별 사업비											단계별 사업비									
사업명	구간 및 위치	우선 순위	사업기간	사업개요	총사업비	집행 사업비	총계				비재정적		1단계			2단계				
							국비	재정적			공기업	민간투자	공공기여	'20년	'21년	'22년		2-1단계		'25년 이후
								소계	시비	지방채								'23년	'24년	
계					79,720	5,380	74,340	3,152	71,188	45,318	25,870	-	-	34,166	30,988	7,140	1,392	654	-	
새천교차로	합성군 다사읍 서제리 722-2번지 일원	1	2018~2024	A=32,418㎡	12,220	5,080	7,140	3,152	3,988	3,118	870	-	-	1,266	2,088	1,740	1,392	654	-	2038
서대구역광장 (12호광장)	서구 이현동	2	2019~2022	A=47,000㎡	67,500	300	67,200	-	67,200	42,200	25,000	-	-	32,900	28,900	5,400	-	-	-	2020

(단위 : ㎡, 백만원)

3. 공간시설(공원)

미집행 구간 단계별 사업비(2020~2029)																				실종 시기			
집행위탁별 사업비												단계별 사업비											
시설명	구간 및 위치	유선 순위	사업기간	사업개요	총사업비	집행 사업비	총계																
							재정적						비재정적		1단계						2단계		
							국비	지정비		공기업	민간투자	공공기여	'20년	'21년	'22년	'23년	'24년	'25년 이후					
								소계	시비										지자체	2-1단계	2-2단계		
계					3,039,139	936,860	2,102,279	-	532,197	122,997	409,200	-	1,548,282	21,800	402,398	478,913	389,389	457,635	301,297	72,647			
두류공원	담서구 두류동 597번지 일원	1	2020~2022	A=1,653,965㎡	214,913	179,113	35,800	-	35,800	500	35,300	-	-	-	22,000	7,000	6,800	-	-	-	2020		
혁신공원	담서구 본동 신59번지 일원	2	2020~2022	A=660,000㎡	89,513	31,363	58,150	-	58,150	2,950	55,200	-	-	-	40,050	8,000	10,100	-	-	-	2020		
범어공원	수성구 범어동, 황금동 산1번지 일원	3	2020	A=1,130,871㎡	226,462	75,562	150,900	-	150,900	-	150,900	-	-	-	150,900	-	-	-	-	-	2020		
임산공원	남구 봉곡동,대평동, 담서구 상인동 일원	4	2020~2022	A=3,584,281㎡	443,262	406,562	36,700	-	36,700	8,900	27,800	-	-	-	13,900	11,500	11,300	-	-	-	2020		
천내공원	담양군 화원읍 천내리	5	2020~2022	A=153,000㎡	8,860	160	8,700	-	8,700	100	8,600	-	-	-	3,000	3,000	2,700	-	-	-	2020		
시민공원	수성구 범어동 신256번지 일원	6	2020~2022	A=200,113㎡	56,179	40,729	15,450	-	15,450	1,500	13,950	-	-	-	5,050	5,000	5,400	-	-	-	2020		
경기공원	담서구 팔기동 신31~2번지 일원	7	2020~2022	A=472,537㎡	57,413	8,363	49,050	-	49,050	2,500	46,550	-	-	-	17,950	15,000	16,100	-	-	-	2020		
송천공원	담서구 송천동 신106~1번지 일원	8	2020	A=47,200㎡	5,533	3,533	2,000	-	2,000	2,000	-	-	-	-	1,500	500	-	-	-	-	2020		

(단위 : ㎡, 백만원)

미집행 구간 단계별 사업비(2020~2029)																							
시설명	구간 및 위치	우선 순위	사업기간	사업개요	총사업비	집행 사업비	집행형식별 사업비										단계별 사업비					실종 시기	
							총계	재정적				비재정적			1단계					2단계			
								국비	자양비			공기업	인건투자	공공기여	'20년	'21년	'22년	2단계					
									소계	시비	자양채							'23년	'24년	'25년 이후			
연암공원	북구 산격동 산86-1번지 일점	9	2020~2022	A=342,315㎡	47,236	26,636	20,600	-	20,600	200	20,400	-	-	-	7,000	7,000	6,600	-	-	2020			
신암공원	동구 신암동 산123-3번지 일점	10	2020	A=84,851㎡	16,412	12,612	3,800	-	3,800	3,800	-	-	-	-	3,300	500	-	-	-	2020			
대봉공원	북구 산격동 산2-1번지 일점	11	2020~2022	A=122,232㎡	26,787	15,387	11,400	-	11,400	-	11,400	-	-	-	4,000	4,000	3,400	-	-	2020			
상리공원	서구 중리동 산202번지 일점	12	2020~2022	A=219,886㎡	29,970	17,270	12,700	-	12,700	500	12,200	-	-	-	4,000	4,000	4,700	-	-	2020			
영우당공원	동구 호북동 산234-35번지 일점	13	2020	A=69,779㎡	11,734	7,334	4,400	-	4,400	-	4,400	-	-	-	4,400	-	-	-	-	2020			
남동공원	남성군 논곡읍 남리 일점	14	2020	A=56,800㎡	2,725	1,725	1,000	-	1,000	1,000	-	-	-	-	1,000	-	-	-	-	2020			
하동공원	남성군 현동읍 하리 일점	15	2020	A=59,270㎡	12,200	8,100	4,100	-	4,100	300	3,800	-	-	-	4,100	-	-	-	-	2020			
창리공원	남성군 구지면 창리 일점	16	2020	A=130,196㎡	3,810	110	3,700	-	3,700	3,700	-	-	-	-	3,200	500	-	-	-	2020			
정동공원	남서구 정동 일점	17	2020	A=106,315㎡	2,800	100	2,700	-	2,700	2,700	-	-	-	-	2,200	500	-	-	-	2020			
봉로고분공원	동구 봉로동 산3번지 일점	18	2020~2022	A=367,411㎡	14,786	3,586	11,200	-	11,200	500	10,700	-	-	-	4,000	4,000	3,200	-	-	2020			
수림공원	남서구 도원동 872번지 일점	19	2020~2022	A=19,542㎡	22,911	3,711	19,200	-	19,200	19,200	-	-	-	-	1,100	9,100	9,000	-	-	2025			
천산공원	북구 천산동 산13-2번지 일점	20	2020	A=291,060㎡	42,238	34,238	8,000	-	8,000	-	8,000	-	-	-	8,000	-	-	-	-	2020			

미입행 구간 단계별 사업비(2020~2029)																			
집행당사별 사업비												단계별 사업비							
사업명	구간 및 위치	우선 순위	사업기간	사업개요	총사업비	집행 사업비	총계				비재정적		1단계				2단계		실종 시기
							국비	재정적			민간투자	공공기여	20년	21년	22년	23년	24년	25년 이후	
								소계	지자체	지자체									
영국체육공원	담양군 화정읍 영곡리 산1-1번지 일원	21	2025이후	A=492,000㎡	40,000	17,133	22,867	-	22,867	22,867	-	-	-	-	-	-	-	22,867	2028
구수산공원	북구 읍내동 일원	22	2020~2023	A=157,034㎡	234,480	18,559	215,921	-	-	-	-	215,921	-	65,839	56,071	68,357	25,654	-	2020
갈산공원	말서구 갈산동 신51-2번지 일원	23	2020~2022	A=167,525㎡	86,229	-	86,229	-	-	-	-	86,229	-	19,363	34,470	32,396	-	-	2020
다구대공원	수성구 안락, 내환, 노변, 옥수동 일원	24	2020~2024	A=1,878,637㎡	1,271,106	24,974	1,246,132	-	-	-	-	1,246,132	-	16,546	299,972	209,336	418,981	301,297	2020
사월공원	수성구 사월동 신1-1일원	25	2021	A=22,898㎡	8,800	-	8,800	-	-	-	-	-	8,800	-	8,800	-	-	-	2021
학정1공원	북구 동충동 189번지 일원	26	2025이후	A=31,069㎡	30,600	-	30,600	-	30,600	30,600	-	-	-	-	-	-	-	30,600	2033
학정2공원	북구 학정동 660번지 일원	27	2025이후	A=12,454㎡	10,600	-	10,600	-	10,600	10,600	-	-	-	-	-	-	-	10,600	2033
학정3공원	북구 학정동 859-3번지 일원	28	2025이후	A=7,000㎡	8,580	-	8,580	-	8,580	8,580	-	-	-	-	-	-	-	8,580	2033
평오공원	서구 평리동 1512-26번지 일원	29	2023	A=10,256㎡	13,000	-	13,000	-	-	-	-	-	13,000	-	-	-	13,000	-	2033

4. 공간시설(유원지)

미집행 구간 단계별 사업비(2020~2029)																	(단위 : 천, 백만원)				
시설명	구간 및 위치	우선 순위	사업기간	사업개요	총사업비	집행 사업비	집행당락별 사업비						단계별 사업비								
							총계	재정적				비재정적		1단계				2단계		실종 시기	
								국비	지방비			공기업	민간투자	공공기여	'20년	'21년	'22년	2-2단계			
									소계	시비	지방채							'23년	'24년		'25년 이후
계					405,316	239,365	15,600	-	15,600	8,800	6,800	-	-	15,300	300	-	-	-			
동천유원지	동구 출목동 일원	1	2020~2021	A=1,263,917㎡	190,359	158,863	8,100	-	8,100	4,800	3,300	-	-	7,800	300	-	-	-	2020		
수성유원지	수성구 독산동 일원	2	2020	A=1,072,858㎡	214,957	80,502	7,500	-	7,500	4,000	3,500	-	-	7,500	-	-	-	-	2020		

(단위 :㎡, 백만원)

