

미집행 도시계획시설에 대한 단계별 집행계획 의견청취

의안 번호	5665
----------	------

제출년월일 : 2020. 4.

제 출 자 : 대구광역시
(도시재창조국장)

1. 제출근거 및 사유

- 근거 : 「국토의 계획 및 이용에 관한 법률」 제85조 및 같은법 시행령 제95조
- 사유 : 미집행 도시계획시설에 대하여 단계별 집행계획의 수립을 위해 「국토의 계획 및 이용에 관한 법률」 제85조 및 같은법 시행령 제95조에 따라 시의회의 의견을 청취하고자 함.

2. 주요내용

- 2020년 미집행 도시계획시설 단계별 집행계획 수립 현황 : 72개소

구 분	개 소	1 단계 (2020~2022년)	2 단계 (2023년 이후)	비 고
계	72	56	33(17)	※ ()는 1단계와 중복 개소수
도 로	36	28	22(14)	
광 장	2	2	1(1)	
공 원	29	24	7(2)	
유 원 지	2	2	-	
학 교	3	-	3(-)	

※ 제271회 정례회 시 의견청취 후 수립·공고(2020. 1. 20.)

○ 2020년 미집행 도시계획시설 단계별 집행계획 추가 수립 : 2개소

구 분	개 소	1 단계 (2020~2022년)	2 단계 (2023년 이후)	비 고
계	2	1	2(1)	※ ()는 1단계와 중복 개소수
도 로	2	1	2(1)	

※ 노선신설 1개소, 계획변경 1개소(실효→집행)

○ 시설현황

- 중로1-383호선(신설)

- 위 치 : 달서구 성서공단북로 ~ 장기로
- 최초결정 : 2019. 12. 30.
- 규 모 : B = 20m, L = 466m
- 사업기간 : 2025. 1. ~ 2029. 12.(2단계 사업)
- 총사업비 : 170억원
- 결정사유 : 성서산업단지와 주변지역의 원활한 교통소통을 위한
연결도로 신설

- 중로1-236호선(변경)

- 위 치 : 달서구 상인동 중석타운 ~ 월배로 5길
- ※ 미집행 구간 : 진천역 화성파크리젠시 ~ 필마트 월배점
- 최초결정 : 1999. 4. 20.
- 규 모 : B = 20 ~ 23m, L = 2,200m(미집행 구간 198m)
- 사업기간 : 2022. 1. ~ 2026. 12.(1~2단계 사업)
- 총사업비 : 228억원
- 변경사유 : 당초 '20. 7. 1. 실효예정인 미집행 구간을 계획변경(도로개설)
하여 월배지구 급격한 도시화로 인한 주민들의 통행불편 해소

3. 참고사항

○ 단계별 집행계획 수립절차

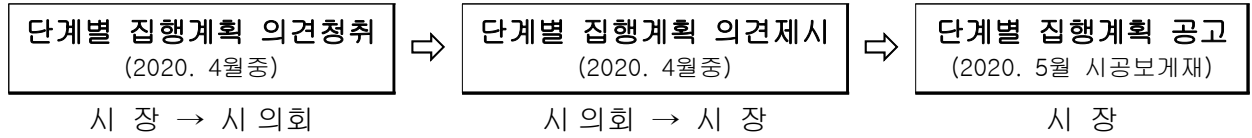

- 붙임 1. 위치도 1부.
2. 시설 현황도 1부.
3. 단계별 집행계획 조서. 1부.

답서구

포 리
1.종로1-383호선
2.종로1-236호선

중로1-383호선(성서공단북로~장기로 연결도로)

계획유형	도시계획시설(도로)
계획(안)	도로 신설 - B=20m, L=466m
사유	• 성서공단과 주변지역의 원활한 교통소통을 위해 성서공단북로와 장기로를 연결하는 도로 신설

현장사진



시설현황도



위성사진



중로1-236호선(화성파크리젠시~필마트월배점)

계획유형	도시계획시설(도로)
계획(안)	미집행 구간 도로개설 - B=20m, L=198m(기개설 L=2,002m)
사유	• 월배지구의 급격한 도시화로 인한 교통난 해소 및 • 통학로 확보를 위해 도로망을 확충하여 지역주민 • 교통편의를 제공

현장사진

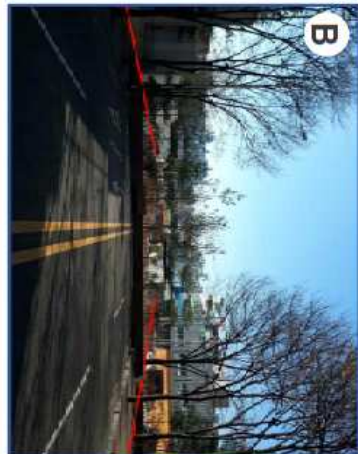

시설현황도



위성사진



대구광역시 미집행 도시계획시설 단계별집행계획

교통시설(도로)

(단위 : m, 백만원)

미집행 구간 단계별 사업비(2020~2029)																				
시설명	구간 및 위치	우선 순위	사업기간	사업개요	총사업비	집행 사업비	집행방식별 사업비										실종 시기			
							집행방식별 사업비							단계별 사업비						
							재정적				비재정적			1단계				2단계		
							총계	국비	지방비		공기업	민간투자	공공기여	'20년	'21년	'22년		'23년	'24년	'25년 이후
									소계	시비										
계					56,890	17,090	39,800	-	39,800	39,800	-	-	-	-	-	5,000	5,000	12,800	17,000	
종로1-383	경기중철 (성서공단북로 ~장기토)	1	2025~ 2029	B=20m, L=466m	17,000	-	17,000	17,000	-	-	-	-	-	-	-	-	-	-	17,000	2039
종로1-236	월성동 (종서터전~월배로5 길)	2	2022~ 2026	B=20~23m, L=2,200m	39,890	17,090	22,800	-	22,800	22,800	-	-	-	-	-	5,000	5,000	12,800	-	2020